

โครงการ : งานปรับปรุงอาคารหอประชุม + สำนักงาน ค.ส.ส. ชั้นเดียว  
วิทยาลัยการอาชีพชุมพร

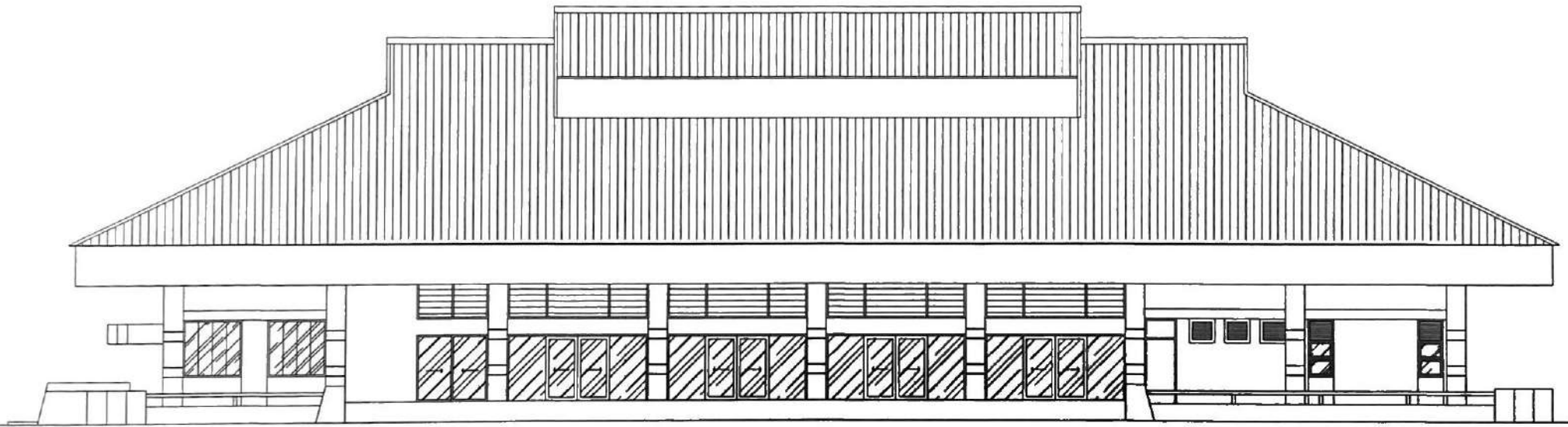

*[Handwritten signatures]*

ประเภทงานอาคาร	
1.	หมวดงานรื้อถอน
2.	หมวดงานปรับปรุงพื้นที่
3.	หมวดงานปรับปรุงผนังหลังเวที
4.	หมวดงานปรับปรุงฝ้าเพดานส่วนพื้นที่เวที
5.	หมวดงานปรับปรุงเสากรุมนั่งไม้ตกแต่งเซาะร่องโดยรอบ
6.	หมวดงานปรับปรุงผนังก่ออิฐ
7.	หมวดงานปรับปรุงขัดพื้นหินขัด
8.	หมวดงานปรับปรุงทาสีอาคารภายใน และภายนอก
9.	หมวดงานเปลี่ยนประตู
10.	หมวดงานป้ายชื่ออาคารทางเข้า
11.	หมวดงานไฟฟ้าเวที

โครงการ	สถาปนิก	วิศวกร	แบบแสดง	เองที่ แบบ
อาคารหอประชุม + สำนักงาน ค.ส.ล. ชั้นเดียว	นายสมชาย ศรีภูมิน	นายสุทธิศักดิ์ ปานประคิมฐ	สารบัญแบบ , รายการประกอบแบบ	A-01
เจ้าของโครงการ	สถานที่ตั้งโครงการ	เขียนแบบ		แผ่นที่
วิทยาลัยการอาชีพชุมพร	วิทยาลัยการอาชีพชุมพร		วันที่ : 22-10-2567	มาตราส่วน : 1:100

# งานที่ 1 : หมายเหตุงานวิจัย



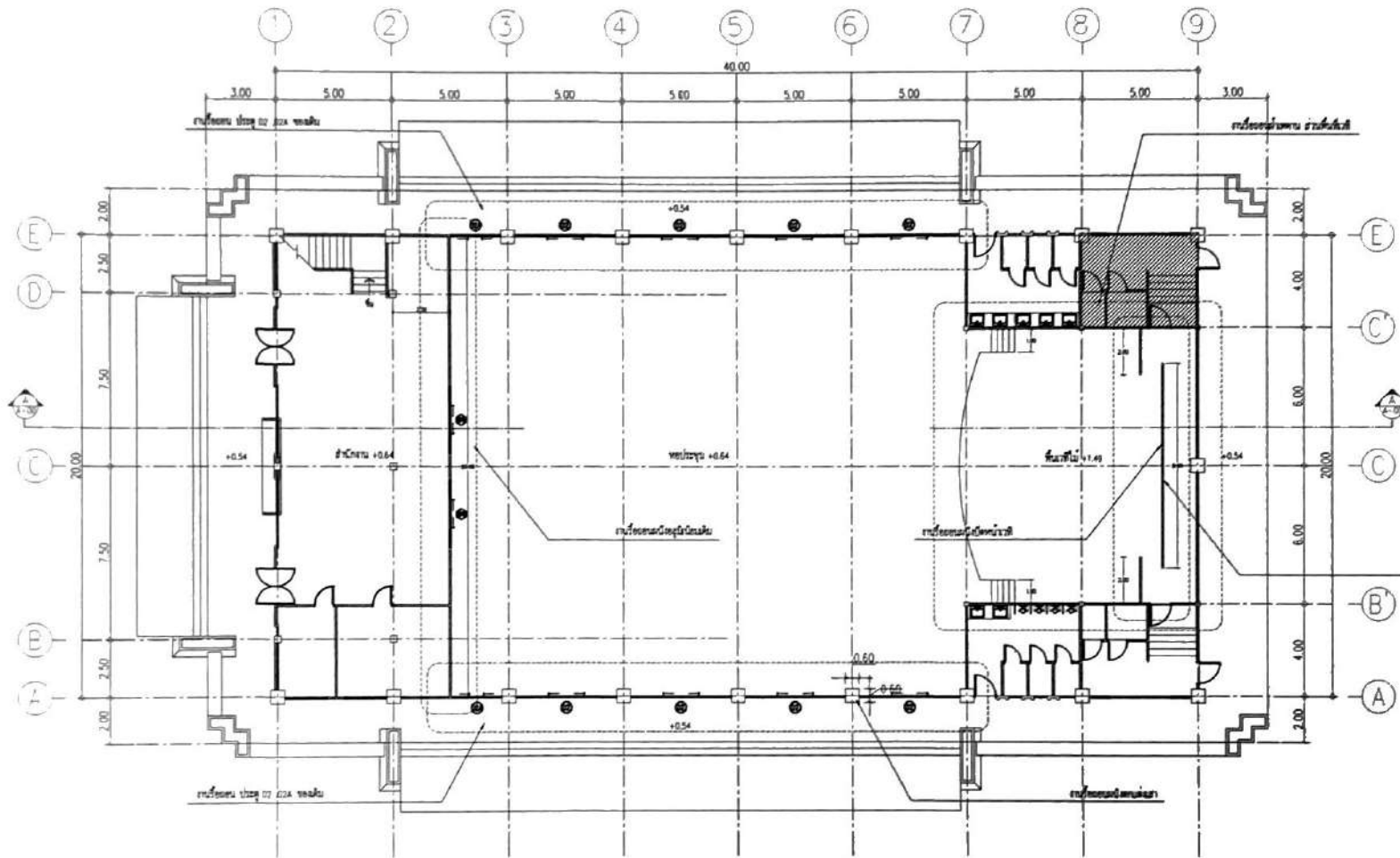

งานปรับปรุงรีดดอน	
รายการ	
1.	งานรีดดอนผนังห้อง
2.	งานรีดดอนผนังทึบ
3.	งานรีดดอนผนังโถงบันได
4.	งานรีดดอนฝ้าเพดาน
5.	งานรีดดอนผนังอุดนิยมน
6.	งานรีดดอนประตู

แปลนพื้นหมวดงานรีดดอน  
SCALE 1:200

*(Handwritten signatures and initials)*

โครงการ	สถาปนิก	วิศวกร	แบบแสดง	เลขที่ แบบ
อาคารหอประชุม + สำนักงาน ค.ส.ล. ชั้นเดียว	นายสมชาย ศรีภูอิน	นายสุชาติศักดิ์ ปานประสิทธิ์	แปลนพื้นหมวดงานรีดดอน	A-01
เจ้าของโครงการ	สถานที่ตั้งโครงการ	เขียนแบบ		แบบที่
วิทยาลัยการอาชีพชุมพร	วิทยาลัยการอาชีพชุมพร		วันที่ : 22-10-2567	มาตราส่วน : 1:200

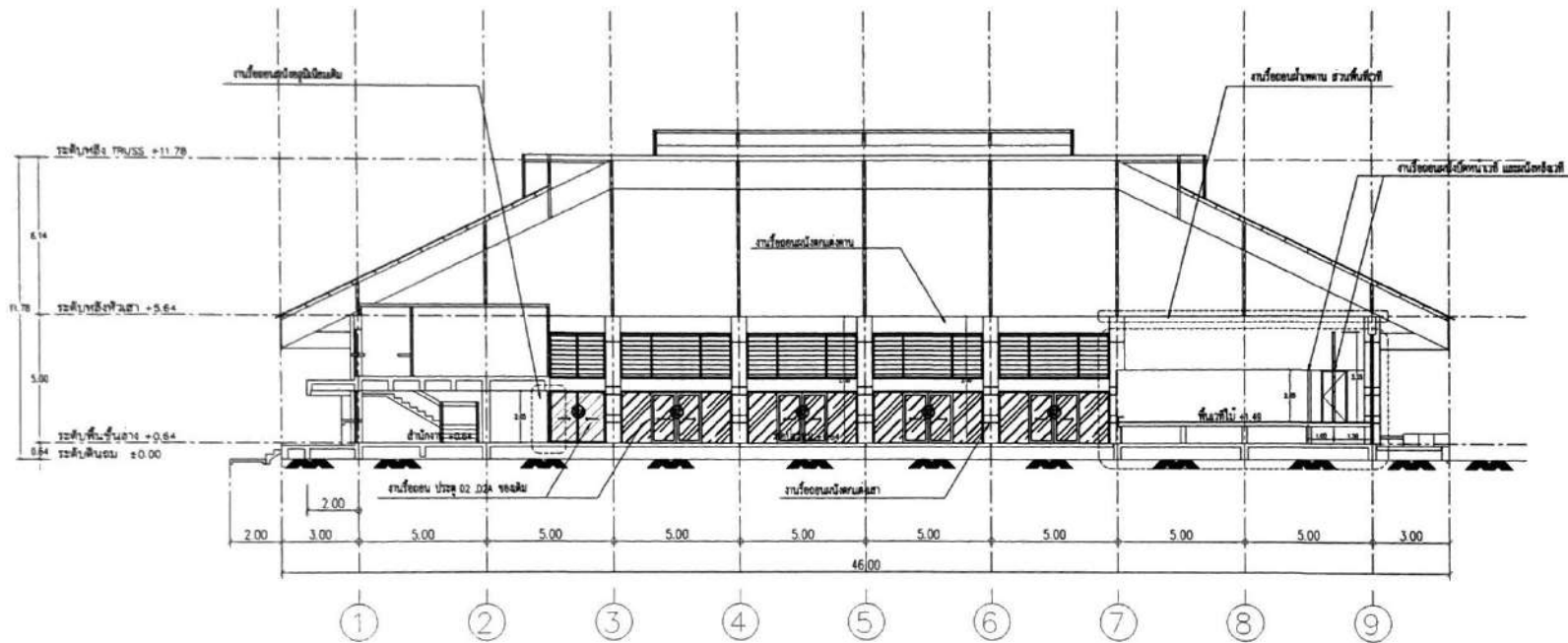

งานปรับปรุงรีดลอน	
รายการ	
1.	งานเชื่อมเหล็กคาน
2.	งานเชื่อมเหล็กคานเสา+คาน
3.	งานเชื่อมเหล็กคานน้ำทิ้ง
4.	งานเชื่อมคานฝ้า
5.	งานเชื่อมคานฝ้าอุดไม้
6.	งานเชื่อมประตูดัด

รูปตัด (A)-(A)  
SCALE 1:200

*[Handwritten signatures]*

โครงการ	อาคารหอประชุม + สำนักงาน ค.ส.ล. ชั้นเดียว	สถาปนิก	นายสมชาย ศรีภูมิน	วิศวกร	นายสุทธินันท์ ปานประดิษฐ์	แบบแสดง	เลขที่ แบบ
เจ้าของโครงการ	วิทยาลัยการอาชีพชุมพร	สถานที่ตั้งโครงการ	วิทยาลัยการอาชีพชุมพร	เขียนแบบ			A-02
						วันที่ : 22-10-2567	มาตราส่วน : 1:200

# งานที่ 2 : หมายเหตุงานปรับปรุงพื้นที่



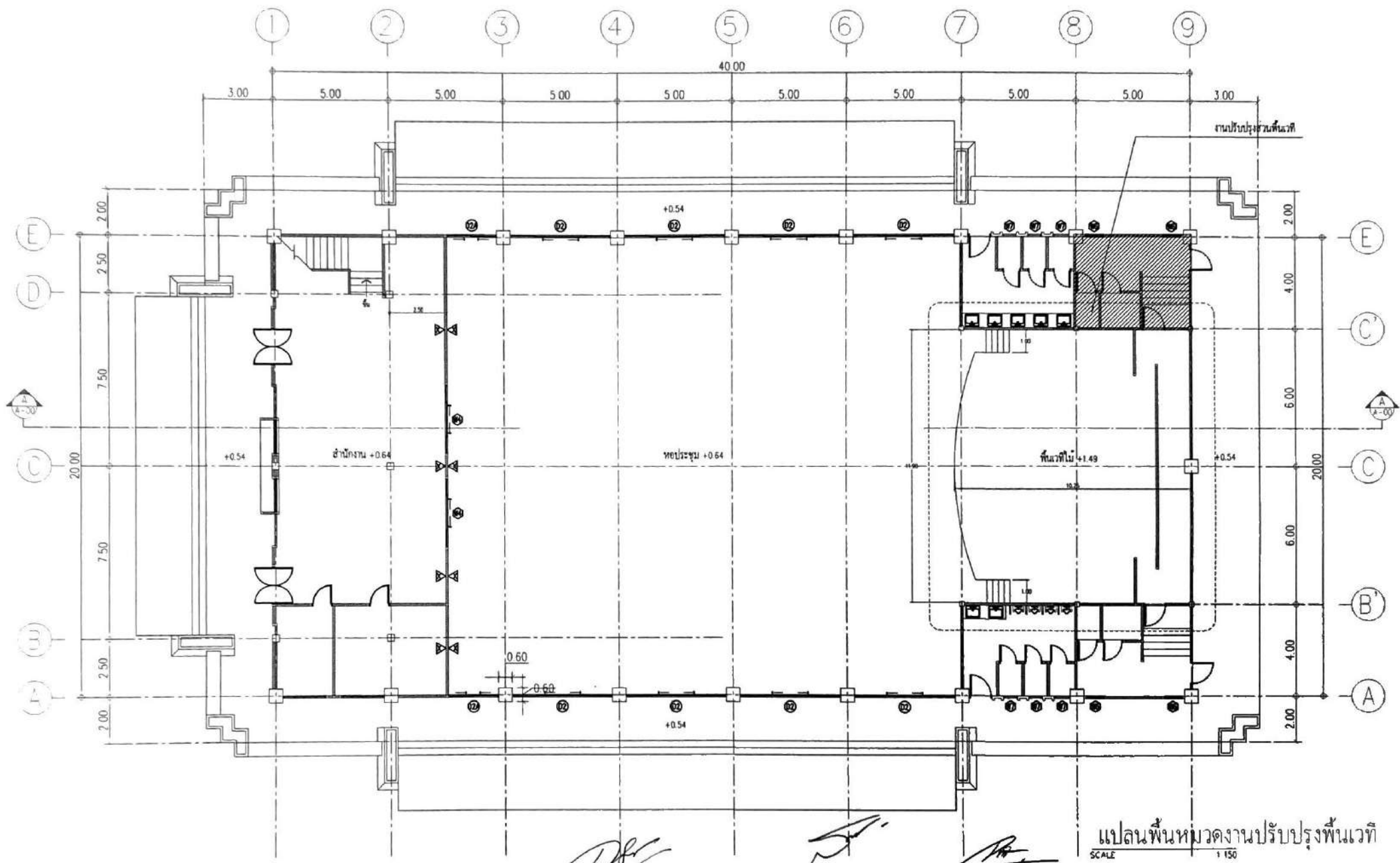

แปลนพื้นหมวดงานปรับปรุงพื้นที่  
SCALE 1:150

โครงการ	สถาปนิก	วิศวกร	แบบแสดง	เลขที่ แบบ
อาคารหอประชุม + สำนักงาน ค.ส.ล. ชั้นเดียว	นายสมชาย ศรีภูมิ	นายสุทธิศักดิ์ ปานประเสริฐ	แปลนพื้นหมวดงานปรับปรุงพื้นที่	A-01
เจ้าของโครงการ	สถานที่ตั้งโครงการ	เขียนแบบ		แผนที่
วิทยาลัยการอาชีพชุมพร	วิทยาลัยการอาชีพชุมพร		วันที่ : 22-10-2567	มาตราส่วน : 1:150

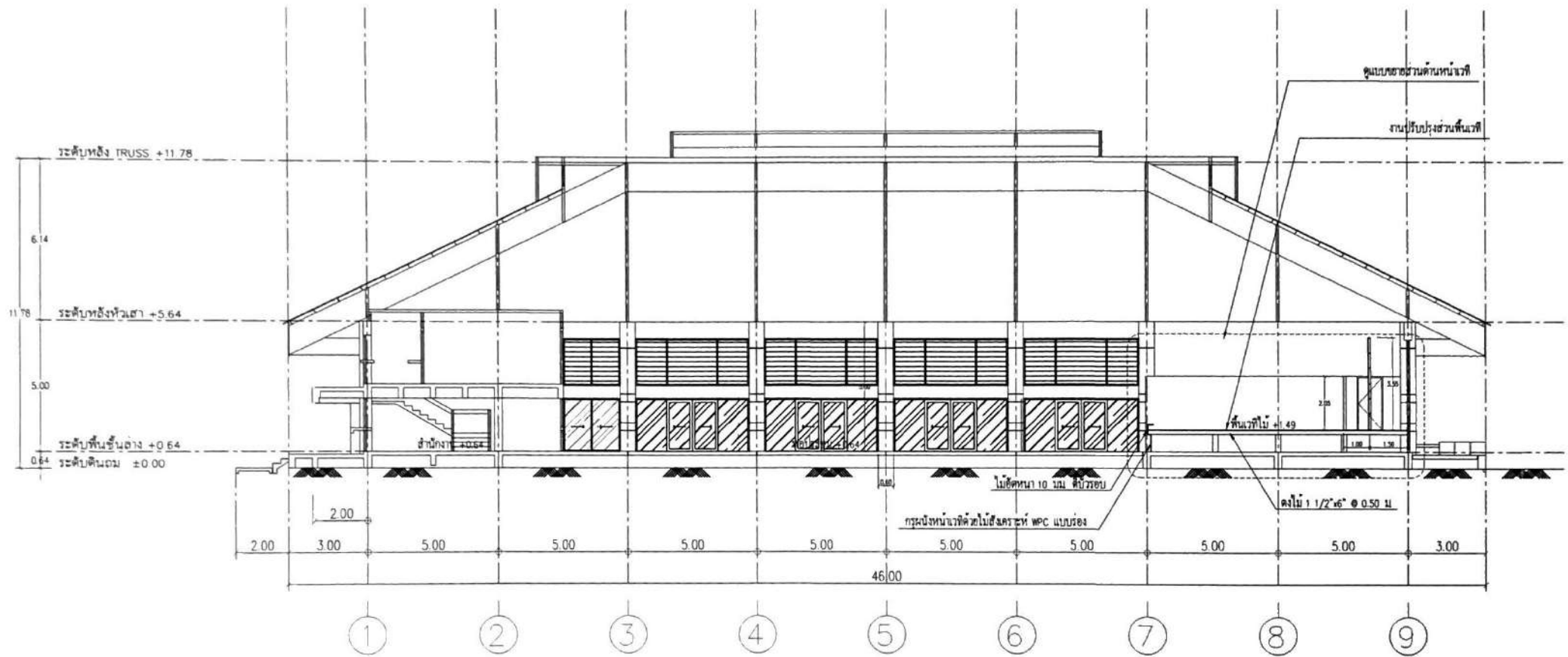

*(Handwritten signatures)*

รูปตัด A-A  
SCALE 1:150

โครงการ	สถาปนิก	วิศวกร	แบบแสดง	เลขที่ แบบ
อาคารหอประชุม + สำนักงาน ค.ส.ล. ชัยเคียว	นายสมชาย ศรีภูมิ	นายสุทธิศักดิ์ ปานประสิทธิ์	รูปตัด A - A	A-02
เจ้าของโครงการ	สถานที่ตั้งโครงการ	เขียนแบบ		แผนที่
วิทยาลัยการอาชีพชุมพร	วิทยาลัยการอาชีพชุมพร	นายสมชาย ศรีภูมิ	วันที่ : 22-10-2567	มาตราส่วน : 1:150



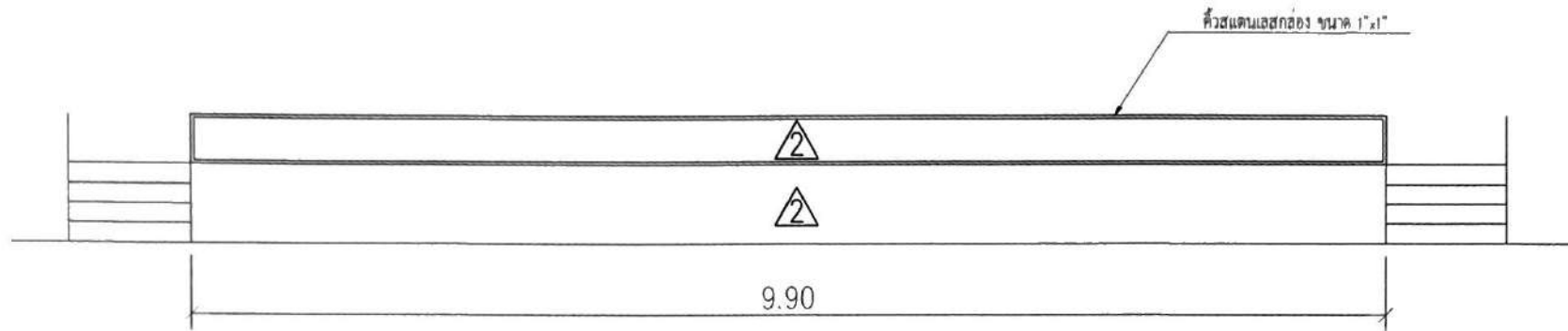

รูปด้านด้านหน้าเวที  
SCALE 1:40

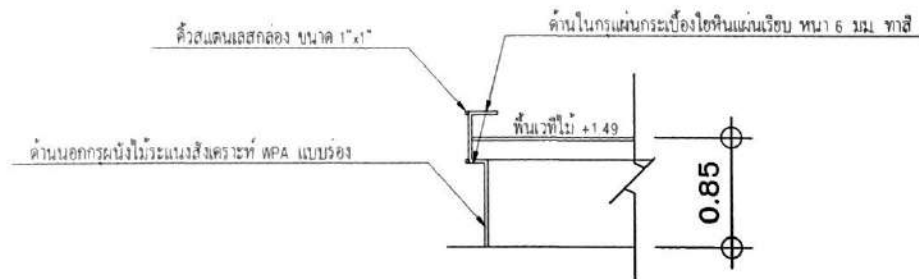

รูปตัดด้านหน้าเวที  
SCALE 1:40

*[Handwritten signatures]*

โครงการ	สถาปนิก	วิศวกร	แบบแสดง	เลขที่ แบบ
อาคารหอประชุม + สำนักงาน ค.ส.ล. ชั้นเดียว	นายสมชาย ศรีภูมิ	นายสุทธิศักดิ์ ปานประดิษฐ	แบบขยายส่วนคานหน้าต่าง	A-03
เจ้าของโครงการ	สถานที่ตั้งโครงการ	เงื่อนไขแบบ		แผ่นที่
วิทยาลัยการอาชีพชุมพร	วิทยาลัยการอาชีพชุมพร	นายสมชาย ศรีภูมิ	วันที่ : 22-10-2567	มาตราส่วน : 1:40

# งานที่ 3 : หมายเหตุการปรับปรุงแผนผังที่ตั้งเวที

*[Handwritten signatures and initials]*

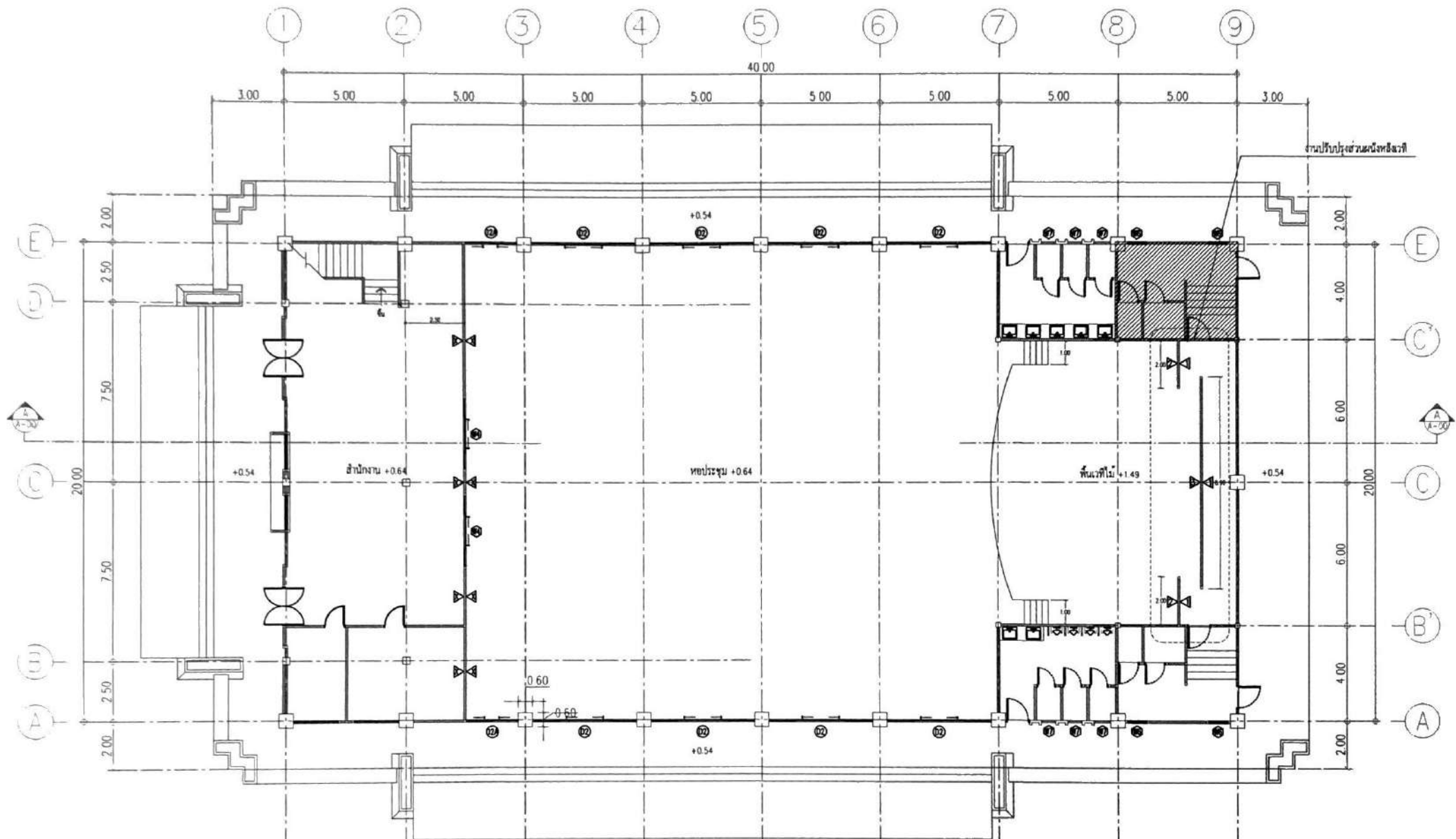

- ⚠ ไม่สังเคราะห์ WPC แบบร่อง โครงสร้างเหล็กกล้าไนท์
- ⚠ ไม่สังเคราะห์ WPC แบบเรียบ โครงสร้างเหล็กกล้าไนท์ ปิดทับด้วยฝ้าตามชนิดฝ้าเดิม

แบลนพื้นหมวดงานปรับปรุงผนังหลังเวที  
 1/50

โครงการ	สถาปนิก	วิศวกร	แบบแสดง	เลขที่ แบบ
อาคารหอประชุม + สำนักงาน ค.ส.ล. ชั้นเดียว	นายสมชาย ศรีภูมิ	นายสุทธิศักดิ์ ปานประดิษฐ์	แปลนพื้นหมวดงานปรับปรุงผนังหลังเวที	A-01
เจ้าของโครงการ	สถานที่ตั้งโครงการ	เขียนแบบ		แผ่นที่
วิทยาลัยการอาชีพชุมพร	วิทยาลัยการอาชีพชุมพร		วันที่ 22-10-2567	มาตราส่วน : 1:150

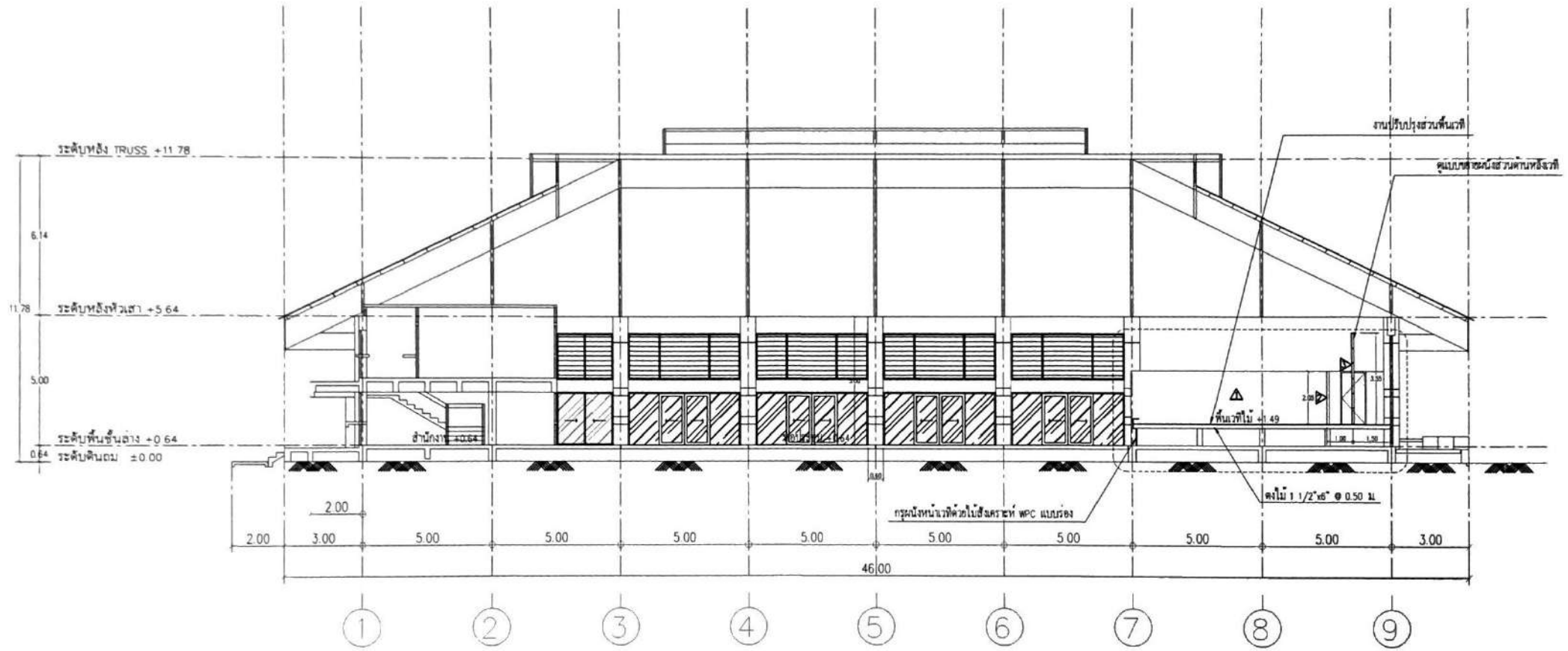

- ▲ ไม้สังเคราะห์ WPC แบบร่อง โครงสร้างเหล็กกล้าไนท์
- ▲ ไม้สังเคราะห์ WPC แบบเรียบ โครงสร้างเหล็กกล้าไนท์ ปิดทับด้วยผ้ากำมะหยี่สีแดงเลือดหมู

รูปตัด A-A  
SCALE 1:150

โครงการ	สถาปนิก	วิศวกร	แบบแสดง	เลขที่ แบบ
อาคารหอประชุม + สำนักงาน ค.ส.ล. ชั้นเดียว	นายสมชาย ศรีภูมิ	นายสุทธิศักดิ์ ปานประดิษฐ	รูปตัด A - A	A-02
เจ้าของโครงการ	สถานที่ตั้งโครงการ	เขียนแบบ		แผ่นที่
วิทยาลัยการอาชีพชุมพร	วิทยาลัยการอาชีพชุมพร		วันที่ : 22-10-2567	มาตราส่วน : 1:150

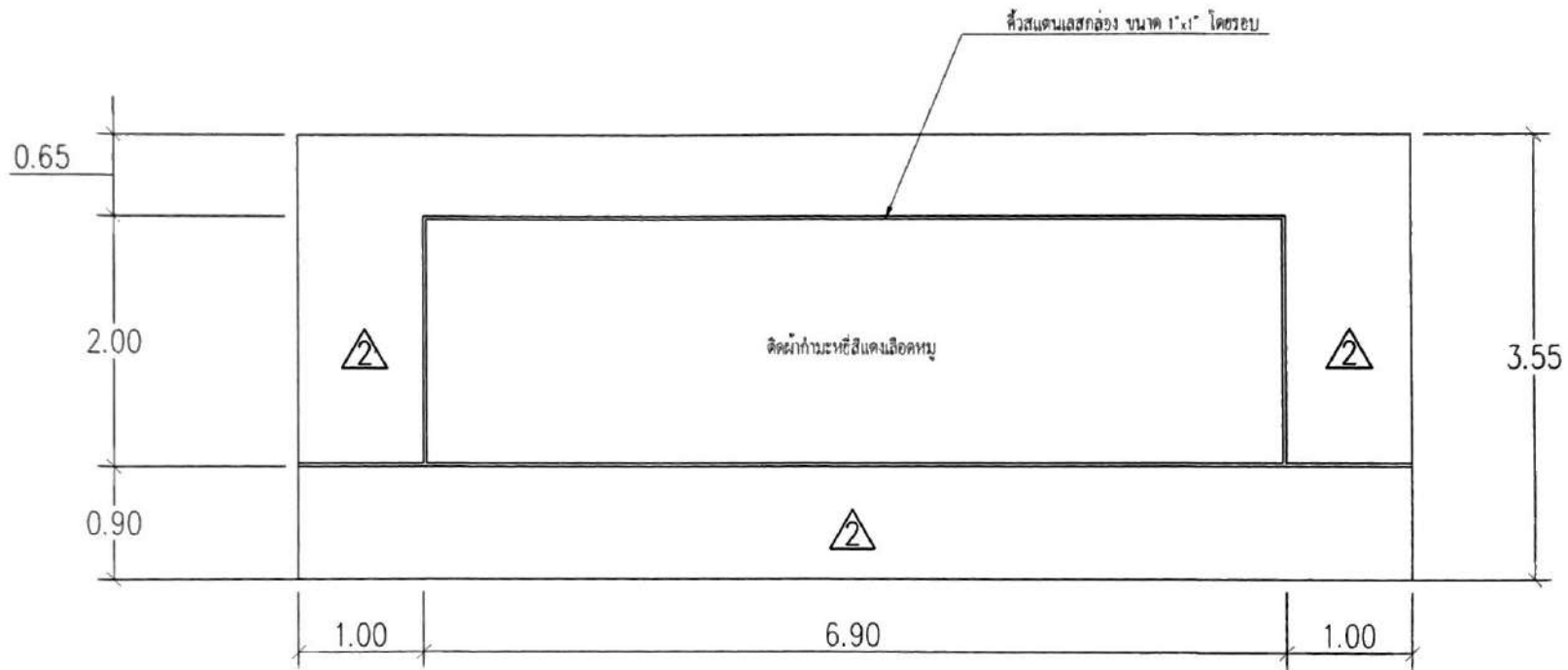

▲ ไม่สังเคราะห์ WPC แบบร่อง โครงเคร่าเหล็กกล้าในท์ @ 0.40 ม#

แบบขยายผนังส่วนด้านหลังเวที  
SCALE 1:40

*(Handwritten signatures)*

โครงการ	สถาปนิก	วิศวกร	แบบแสดง	เลขที่ แบบ
อาคารหอประชุม + สำนักงาน ค.ส.ล. ชั้นเดียว	นายสมชาย ศรีภูมิน	นายสุทธิศักดิ์ ปานประคินฐ	แบบขยายผนังส่วนด้านหลังเวที	A-03
เจ้าของโครงการ	สถานที่ตั้งโครงการ	เขียนแบบ		แผนที่
วิทยาลัยการอาชีพชุมพร	วิทยาลัยการอาชีพชุมพร	นายสมชาย ศรีภูมิน	วันที่ : 22-10-2567	มาตราส่วน : 1:40

# งานที่ 4 : หมายเหตุปรับปรุงฝาเขตกานส่วนพื้นที่เวที



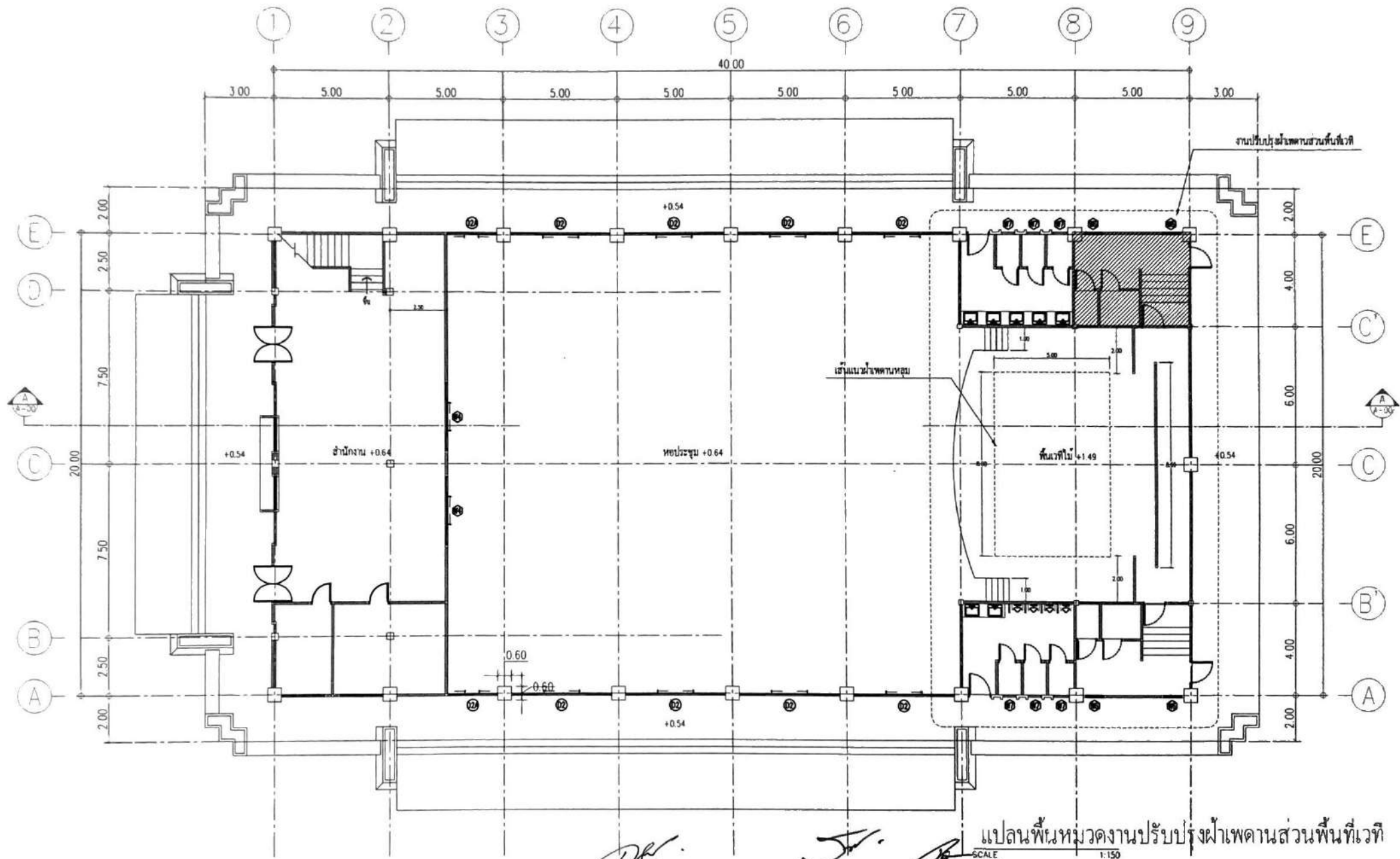

แปลนพื้นหมวดงานปรับปรุงฝ้าเพดานส่วนพื้นที่เวที  
SCALE 1:150

โครงการ	สถาปนิก	วิศวกร	แบบแสดง	เลขที่ แบบ
อาคารหอประชุม + สำนักงาน คสช. ชั้นเดียว	นายสมชาย ศรีภูมื่น	นายสุทธิศักดิ์ ปานประดิษฐ์	แปลนพื้นหมวดงานปรับปรุงฝ้าเพดานส่วนพื้นที่เวที	A-01
เจ้าของโครงการ	สถานที่ตั้งโครงการ	เขียนแบบ		แผ่นที่
วิทยาลัยการอาชีพชุมพร	วิทยาลัยการอาชีพชุมพร		วันที่ : 22-10-2567	มาตราส่วน : 1:150

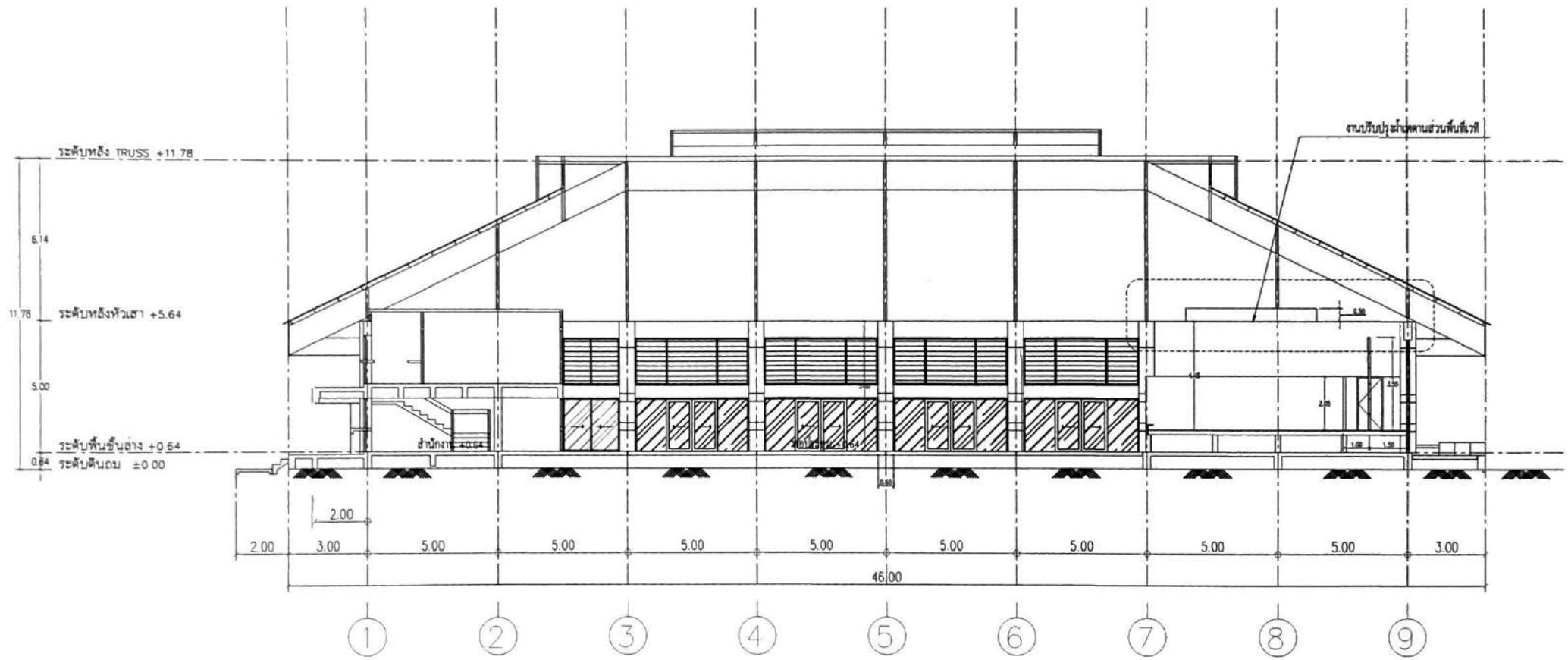

รูปตัด  
SCALE

A - A  
1:150

*[Handwritten signatures]*

โครงการ	อาคารหอประชุม + สำนักงาน ค.ส.ล. ชั้นเดียว	สถาปนิก	นายสมชาย ศรีภูมิ	วิศวกร	นายสุทธิศักดิ์ ปานประดิษฐ	แบบแสดง	รูปตัด A - A	เลขที่ แบบ	A-02
เจ้าของโครงการ	วิทยาลัยการอาชีพชุมพร	สถานที่ตั้งโครงการ	วิทยาลัยการอาชีพชุมพร	เขียนแบบ		วันที่	22-10-2567	มาตราส่วน	1:150



งานที่ 5 : มาตรฐานปรับปรุงเส้นกรูผนังไม้ฉากต่าง

เข้ะระของโตยระขข



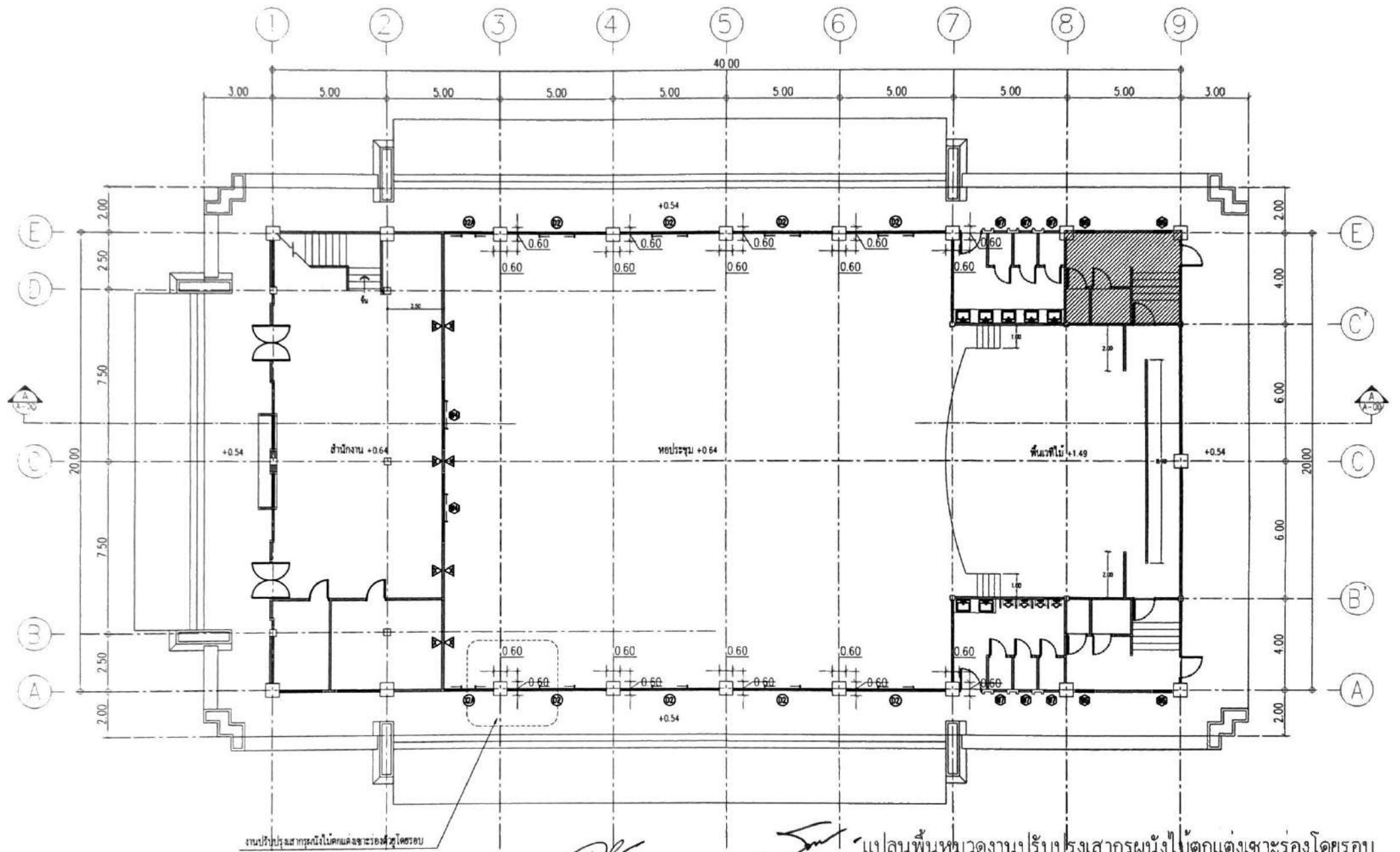

โครงการ	อาคารหอประชุม + สำนักงาน ค.ส.ล. ชั้นเดียว	สถาปนิก	นายสมชาย ศรีภูมิ	วิศวกร	นายสุทธิศักดิ์ ปานประดิง	แบบแสดง	แปลนพื้นหมวดงานปรับปรุงอาคารผนังไม้ตกแดงชาละรังโดยรอบ	เลขที่ แบบ	A-01
เจ้าของโครงการ	วิทยาลัยการอาชีพชุมพร	สถานที่ตั้งโครงการ	วิทยาลัยการอาชีพชุมพร	เขียนแบบ				แผ่นที่	
						วันที่	22-10-2567	มาตราส่วน	1:150

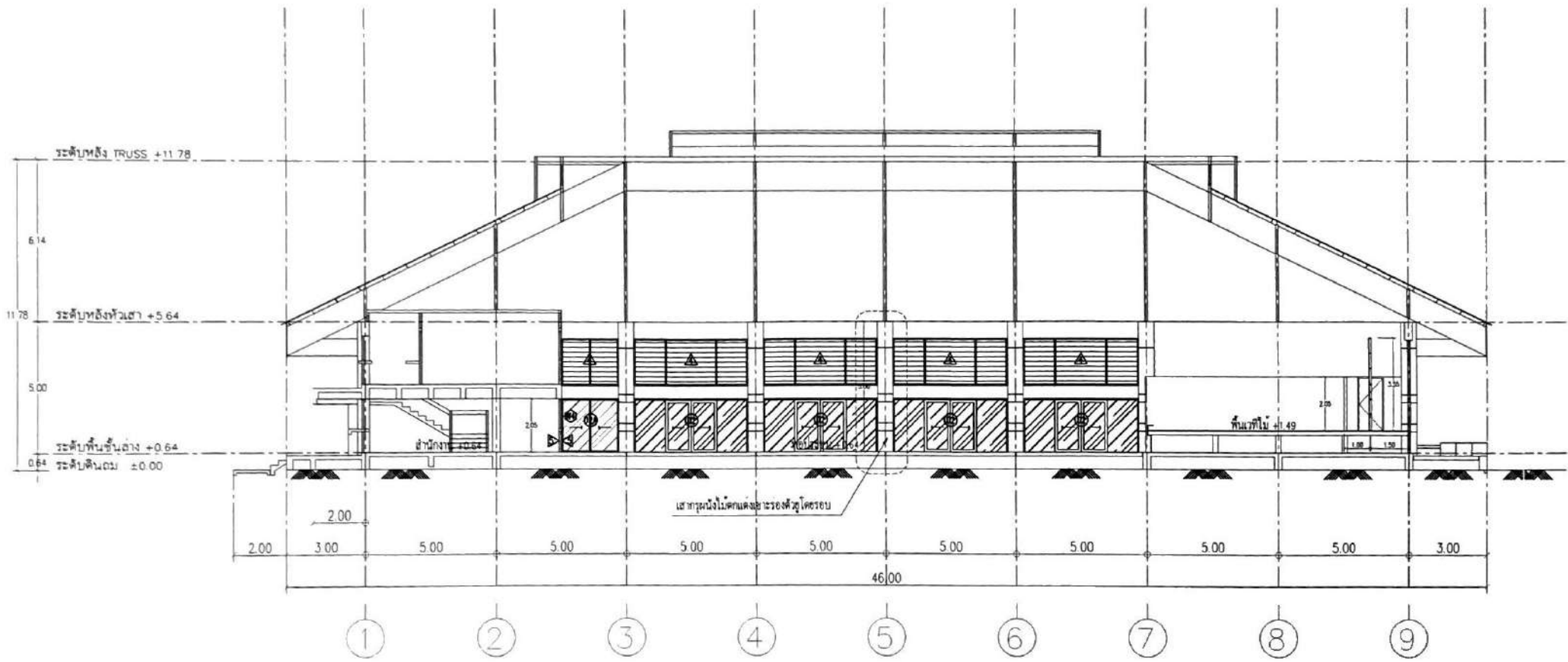

รูปตัด A - A  
SCALE 1:150

*(Handwritten signatures and initials)*

โครงการ	อาคารหอประชุม + สำนักงาน ค.ศ.ล. ชั้นเดียว	สถาปนิก	นายสมชาย ศรีภูมิ	วิศวกร	นายสุทธิศักดิ์ ปานประดิษฐ์	แบบแสดง	รูปตัด A - A	เลขที่ แบบ	A-02
เจ้าของโครงการ	วิทยาลัยการอาชีพชุมพร	สถานที่ตั้งโครงการ	เขียนแบบ			วันที่	วันที่ : 22-10-2567	มาตราส่วน	มาตราส่วน : 1:150

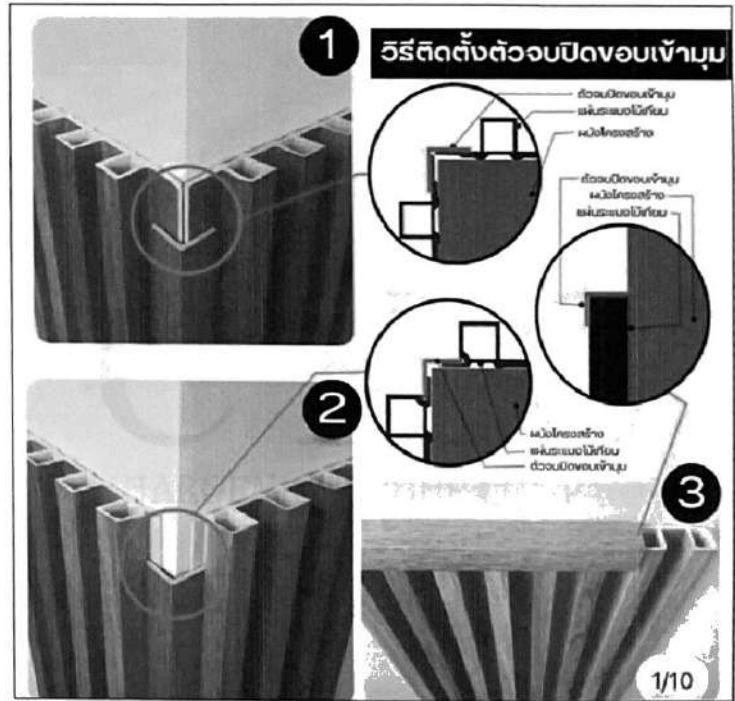
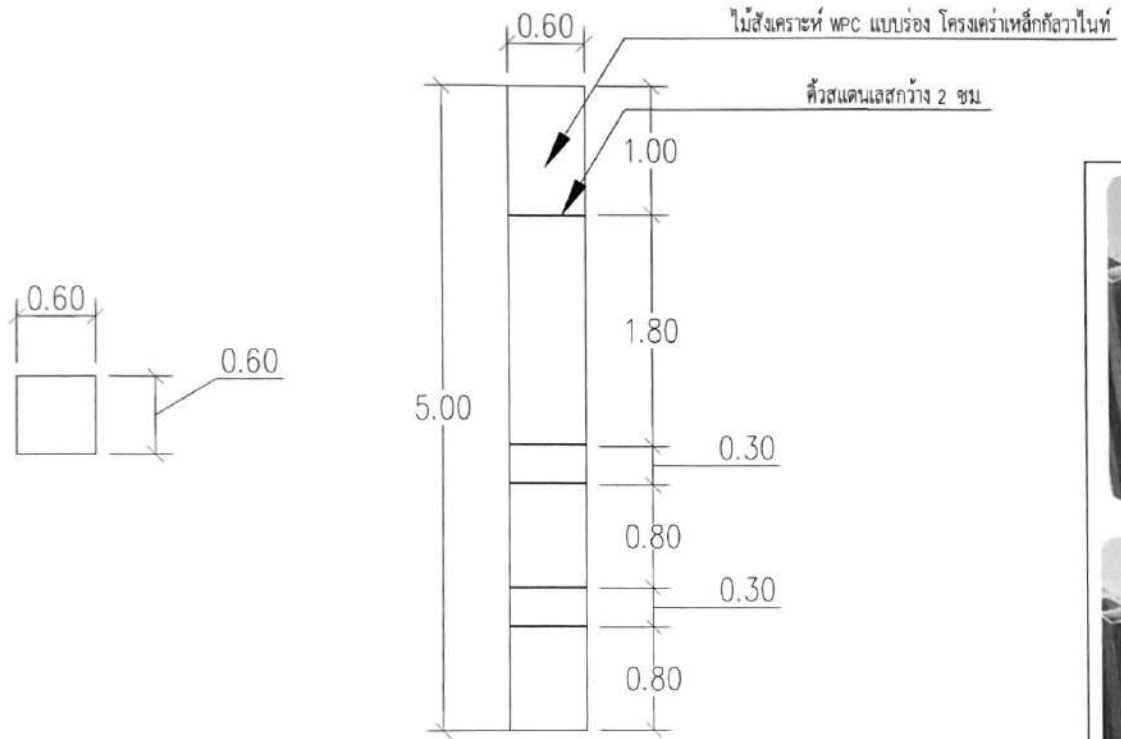

แบบขยายเสากรผนังไม้ตกแต่ง  
SCALE 1:40

*(Handwritten signatures)*

โครงการ	สถาปนิก	วิศวกร	แบบแสดง	เลขที่ แบบ
อาคารหอประชุม + สำนักงาน ค.ส.ล. ชั้นเดียว	นายสมชาย ศรีภูมิ	นายสุทธิศักดิ์ ปานประดิษฐ์	แบบขยายเสากรผนังไม้ตกแต่ง	A-03
เจ้าของโครงการ	สถานที่ตั้งโครงการ	เขียนแบบ		แผนที่
วิทยาลัยการอาชีพชุมพร	วิทยาลัยการอาชีพชุมพร		วันที่ : 22-10-2567	มาตราส่วน : 1:40

งานที่ 6 : ทัศนงานปรับปรุงผนัง



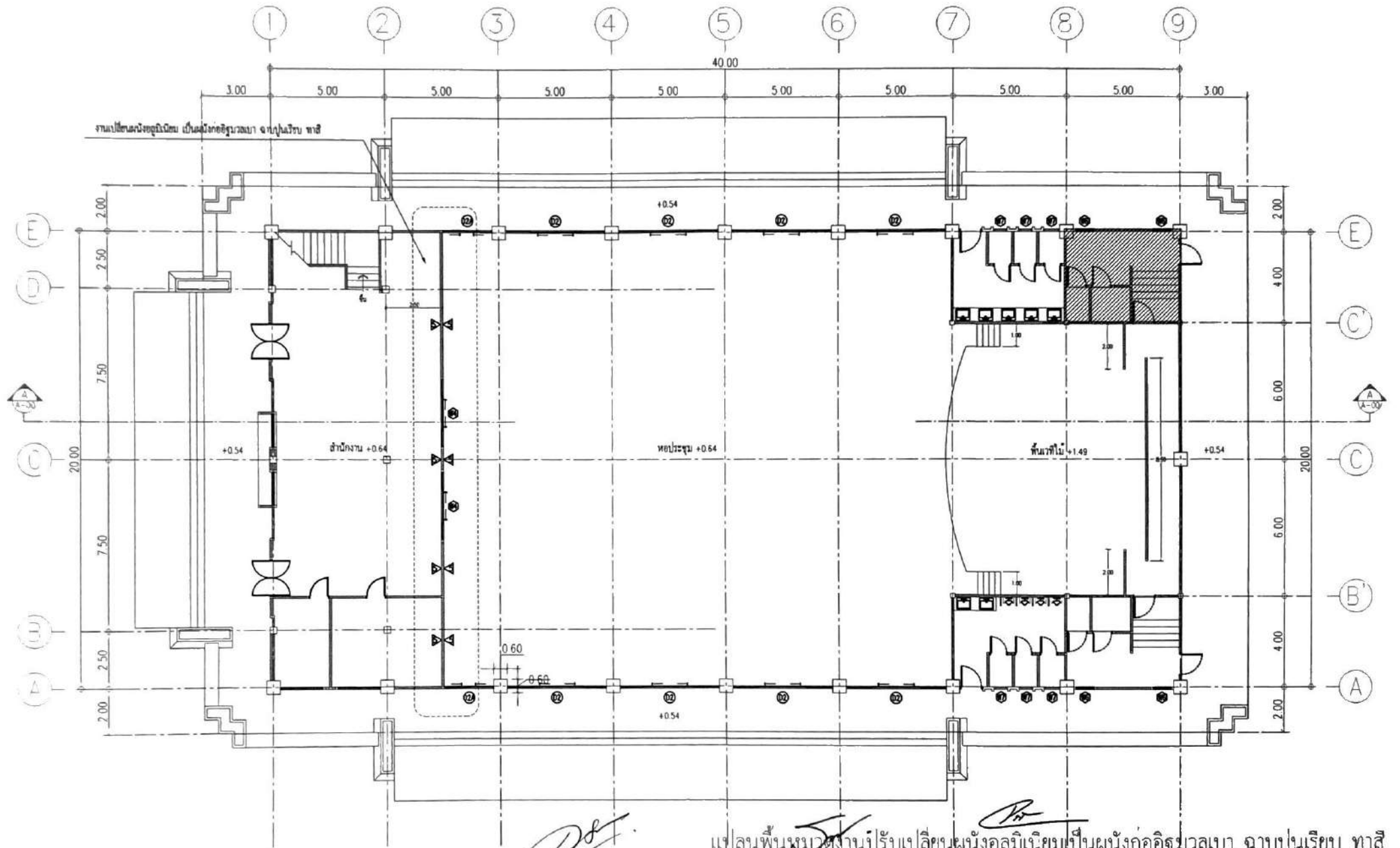

*[Signature]*

แปลนพื้นแนวทำงานปรับเปลี่ยนผนังก่ออิฐมวลเบา เป็นผนังก่ออิฐมวลเบา ฉาบปูนเรียบ ทาสี  
SCALE 1:150

โครงการ	สถาปนิก	วิศวกร	แบบแสดง	เลขที่ แบบ
อาคารหอประชุม + สำนักงาน ค.ศ.ศ. ชั้นเดียว	นายสมชาย ศรีภูมิ	นายสุทธิศักดิ์ ปานประดิษฐ์	แปลนพื้นแนวทำงานปรับเปลี่ยนผนังก่ออิฐมวลเบา เป็นผนังก่ออิฐมวลเบา ฉาบปูนเรียบ ทาสี	A-01
เจ้าของโครงการ	สถานที่ตั้งโครงการ	เขียนแบบ		แผ่นที่
วิทยาลัยการอาชีพชุมพร	วิทยาลัยการอาชีพชุมพร		วันที่ : 22-10-2567	มาตราส่วน : 1:150

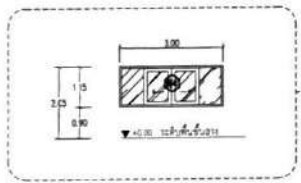
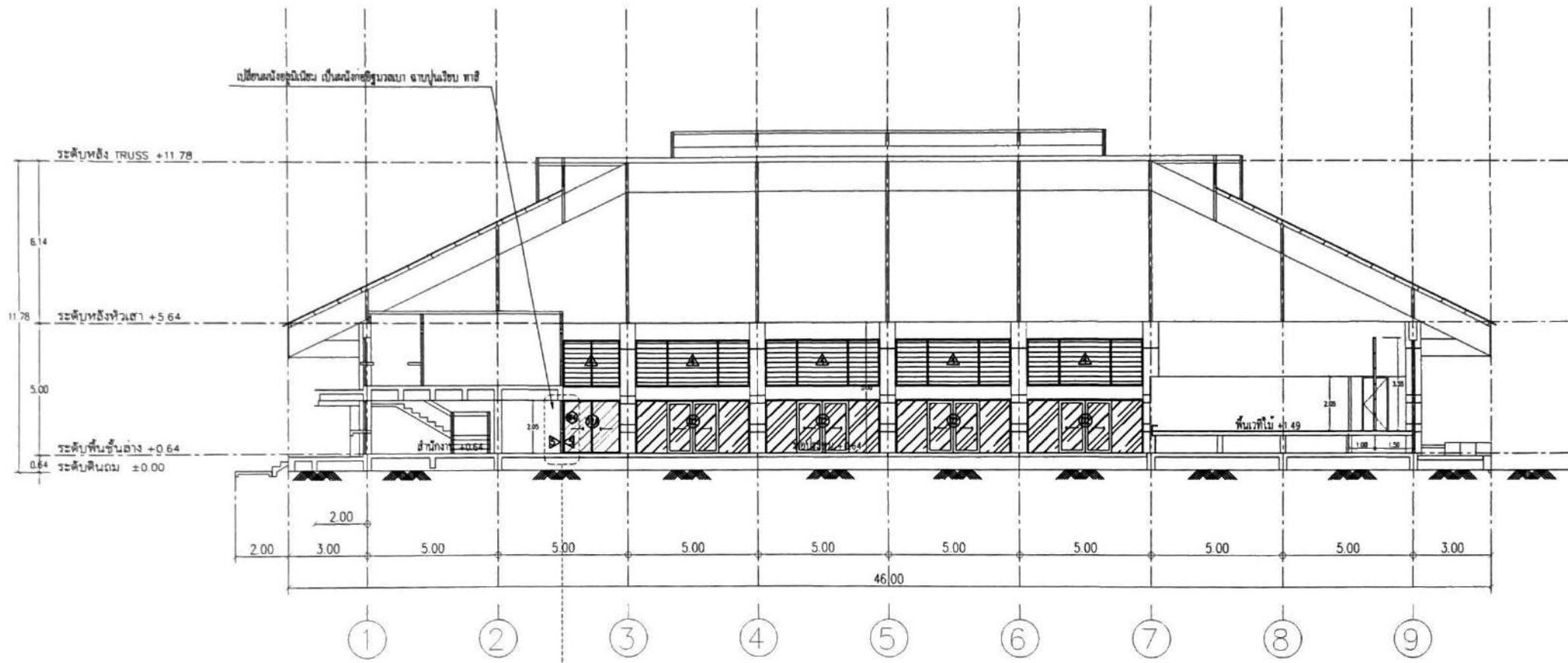

ผนังก่ออิฐมวลเบา ฉาบปูนเรียบทาสี

รูปตัด A - A  
 SCALE 1:150

โครงการ	อาคารหอประชุม + สำนักงาน ค.ส.ล. ชั้นเดียว	สถาปนิก	นายสมชาย ศรีภูมัย	วิศวกร	นายสุทธิศักดิ์ ปานประดิษฐ	แบบแสดง	รูปตัด A - A	เลขที่ แบบ	A-02
เจ้าของโครงการ	วิทยาลัยการอาชีพชุมพร	สถานที่ตั้งโครงการ	วิทยาลัยการอาชีพชุมพร	เขียนแบบ		วันที่	22-10-2567	มาตราส่วน	1:150

งานที่ 7 : มาตรการปรับปรุงขั้นต้น





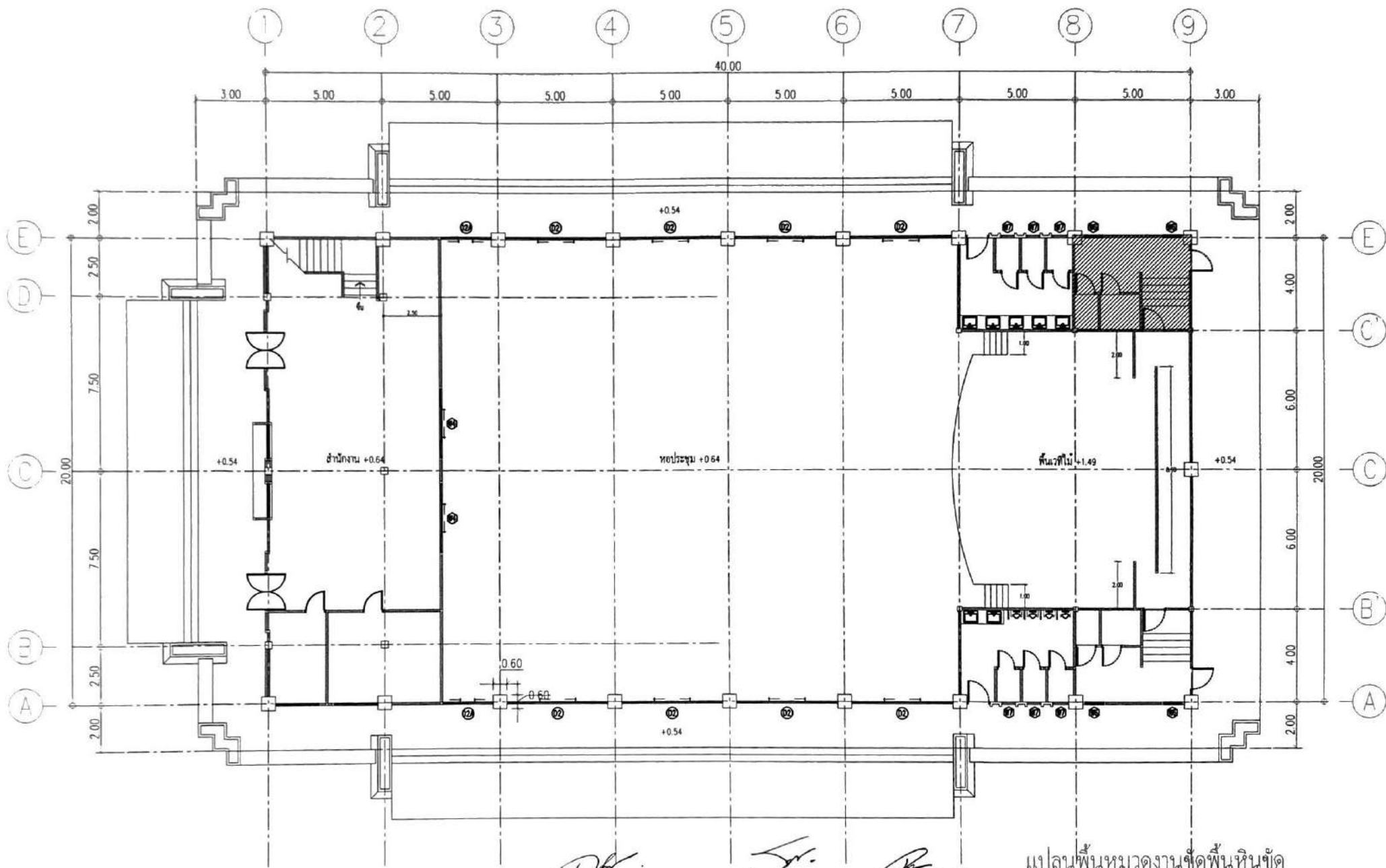

*Handwritten signatures and initials in black ink.*

แปลนพื้นหมวดงานขัดพื้นหินขัด  
SCALE 1:150

โครงการ	สถาปนิก	วิศวกร	แบบแสดง	เลขที่ แบบ
อาคารหอประชุม + สำนักงาน คสส ชั้นเดียว	นายสมชาย ศรีภูมื่น	นายสุทธิศักดิ์ ปานประดิง	แปลนพื้นหมวดงานขัดพื้นหินขัด	A-01
เจ้าของโครงการ	สถานที่ตั้งโครงการ	เขียนแบบ		แผนที่
วิทยาลัยการอาชีพชุมพร	วิทยาลัยการอาชีพชุมพร		วันที่ : 26-11-2566	มาตราส่วน : 1:150

งานที่ 8 : หมายเหตุงานปรับปรุงท่าสี่ขาตารภายใน-ภายนอก

*Handwritten signature*

*Handwritten signature*

*Handwritten signature*

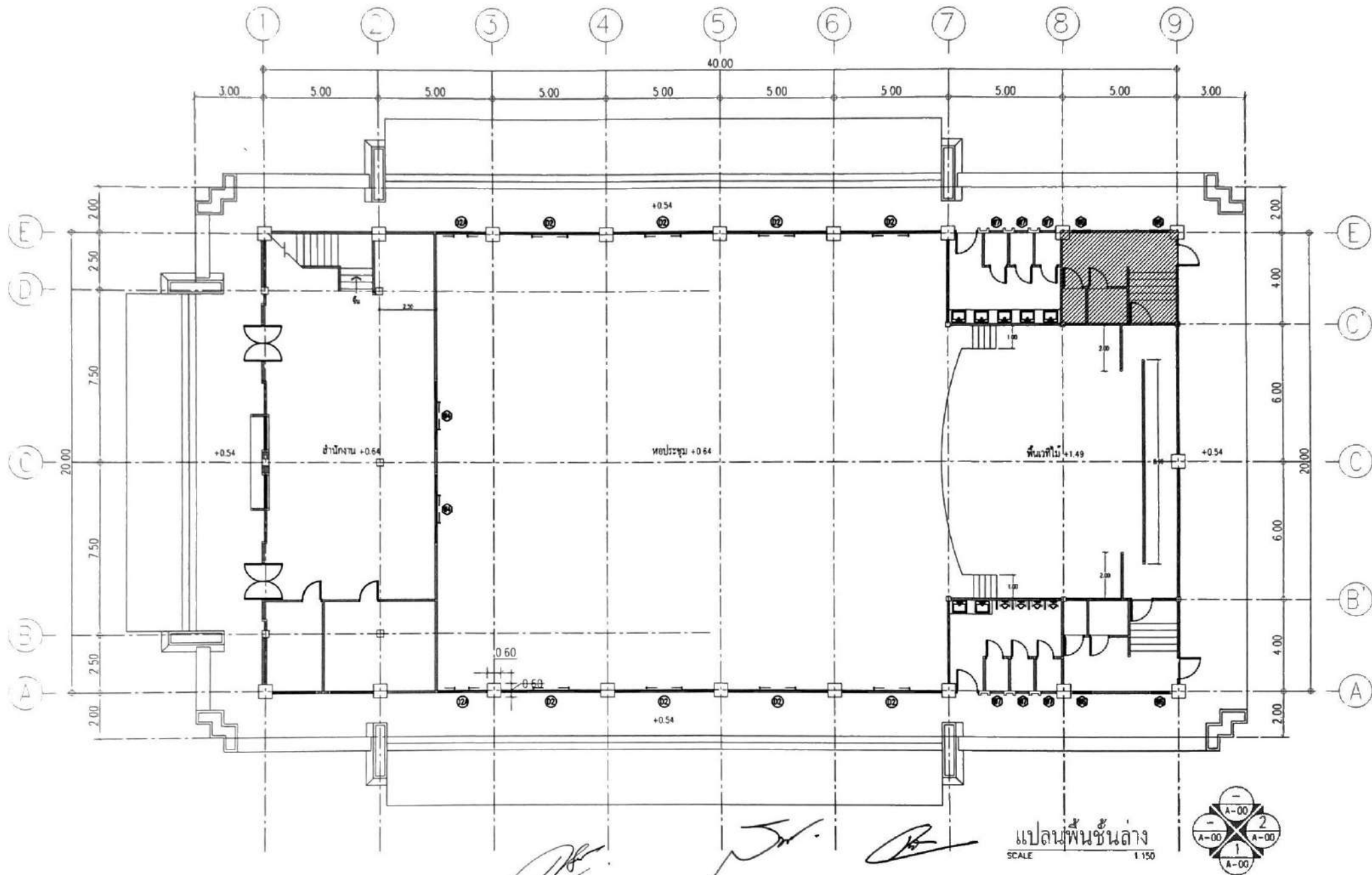

โครงการ	อาคารหอประชุม + สำนักงาน คสส. ชั้นเดียว	สถาปนิก	นายสมชาย ศรีภูมื่น	วิศวกร	นายสุทธิศักดิ์ ปานประดิษฐ	แบบแสดง	แปลนพื้นชั้นล่าง	เลขที่ แบบ	A-01
เจ้าของโครงการ	วิทยาลัยการอาชีพชุมพร	สถานที่ตั้งโครงการ	วิทยาลัยการอาชีพชุมพร	เขียนแบบ				แผนที่	
						วันที่ : 22-10-2567	มาตราส่วน : 1:150		

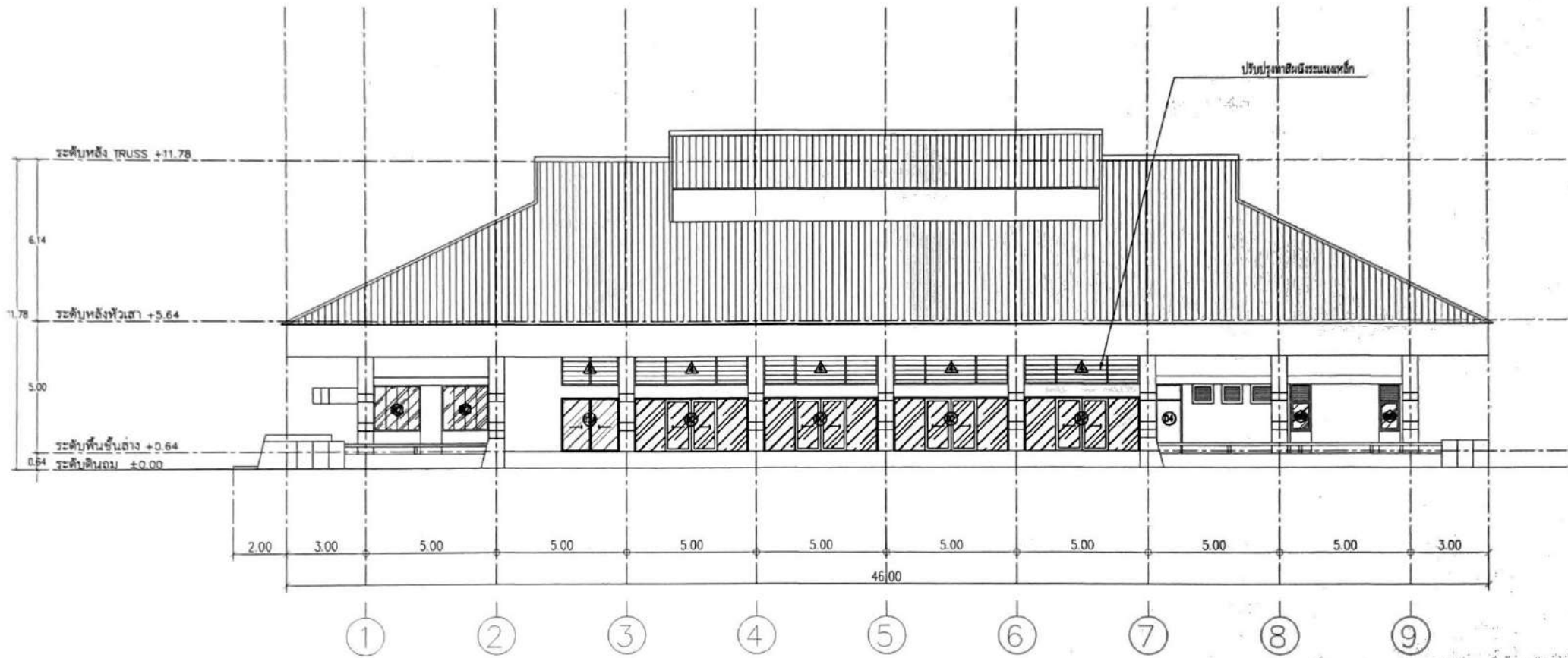

- ▲ ผนังก่ออิฐ ฉาบปูนเรียบทาสี
- ▲ ผนังระแนงเหล็ก

รูปด้าน ๕  
SCALE 1:150

โครงการ	อาคารหอประชุม + สำนักงาน ค.ส.ล. ชั้นเดียว	สถาปนิก	นายสมชาย ศรีภูมิ	วิศวกร	นายสุทธิศักดิ์ ปานประสิทธิ์	แบบแสดง	รูปด้าน ๕	เลขที่ ผนัง	A-02
เจ้าของโครงการ	วิทยาลัยการอาชีพชุมพร	สถานที่ตั้งโครงการ	วิทยาลัยการอาชีพชุมพร	เขียนแบบ		วันที่	22-10-2567	มาตราส่วน	1:150

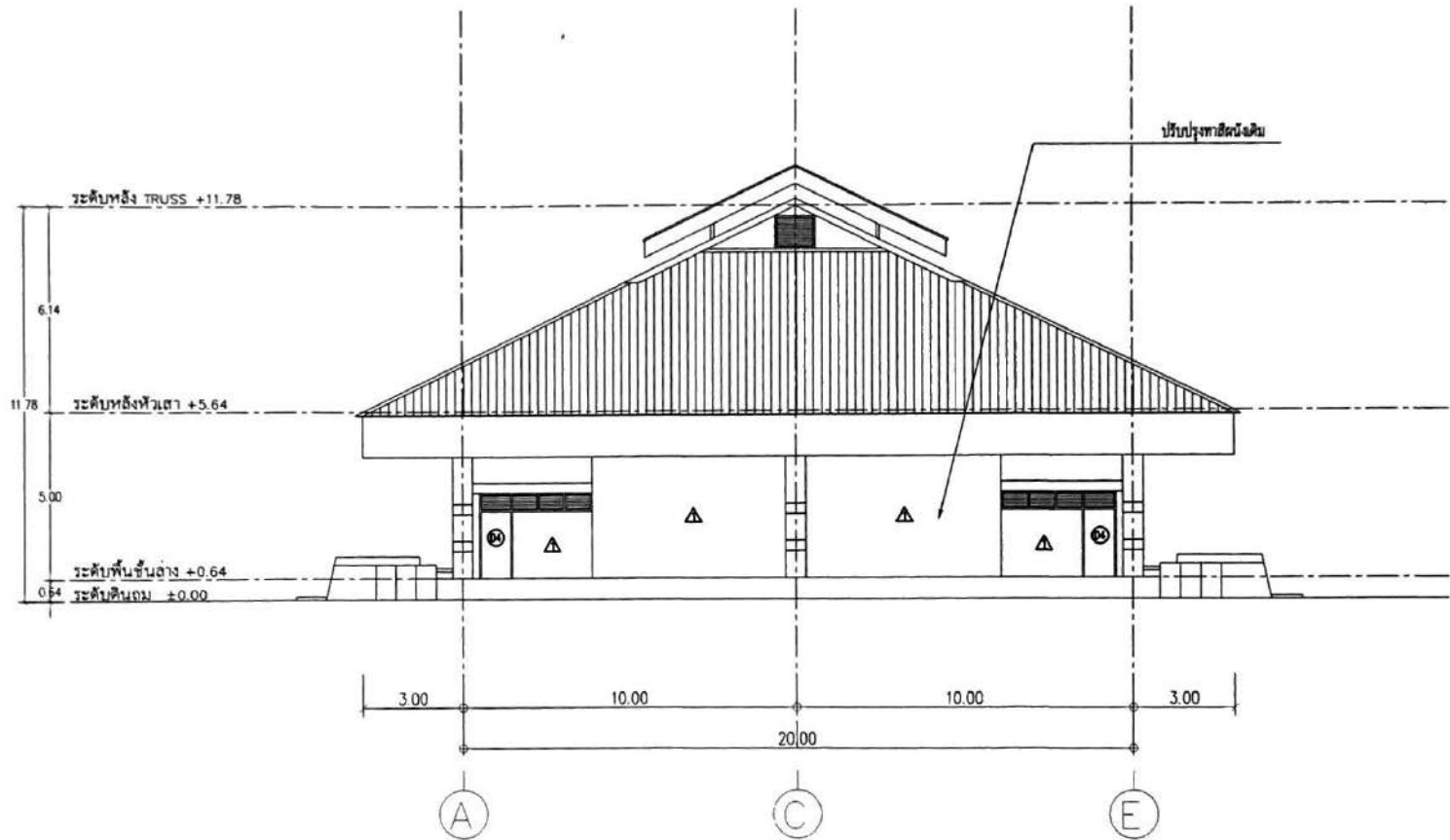

- ▲ ผนังก่ออิฐ ฉาบปูนเรียบทาสี
- ▲ ผนังระแนงเหล็ก

รูปด้าน 2  
SCALE 1:150

โครงการ	อาคารหอประชุม + สำนักงาน ค.ส.ล. ชั้นเดียว	สถาปนิก	นายสมชาย ศรีภูมิ	วิศวกร	นายสุทธิศักดิ์ ปานประดิษฐ์	แบบแสดง	รูปด้าน 2	เลขที่ แบบ	A-03
เจ้าของโครงการ	วิทยาลัยการอาชีพชุมพร	สถานที่ตั้งโครงการ	วิทยาลัยการอาชีพชุมพร	เขียนแบบ		วันที่	วันที่ : 22-10-2567	มาตราส่วน	1:150

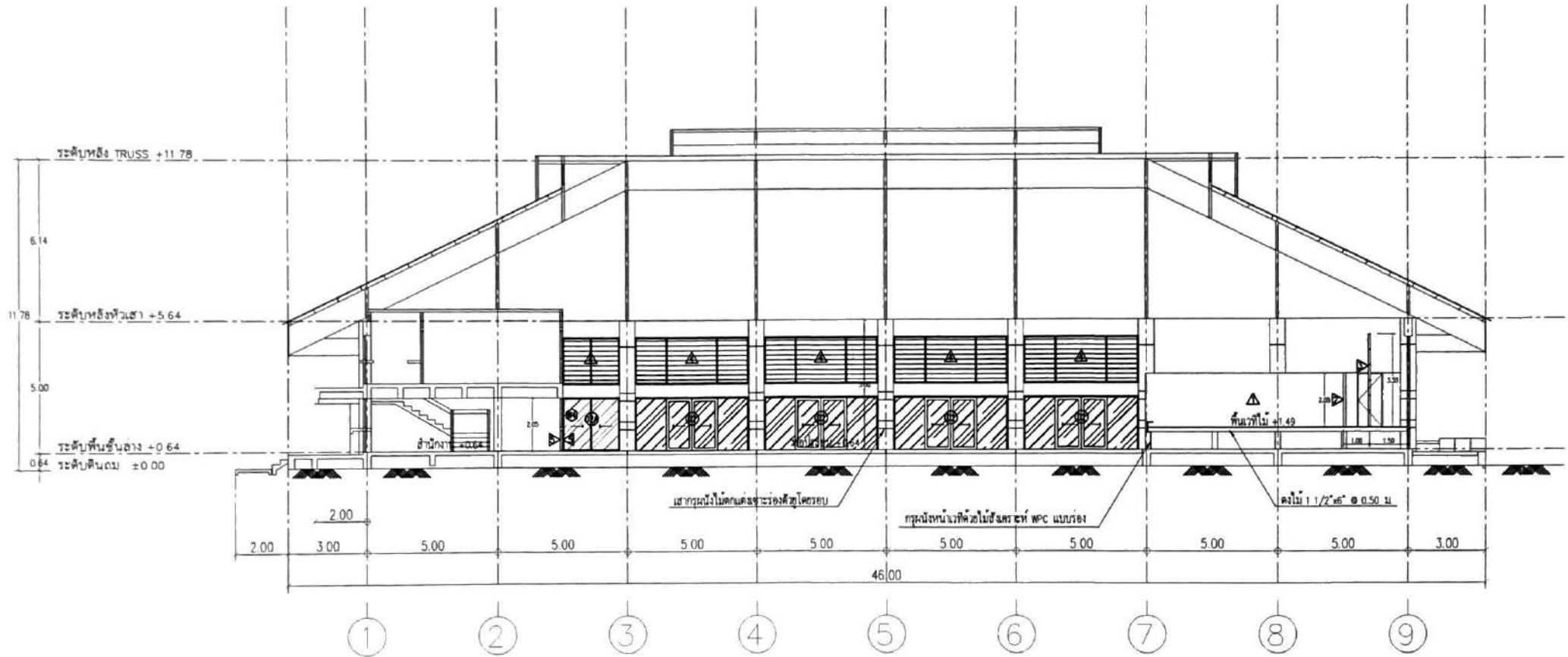

▲ ผนังก่ออิฐ ฉาบปูนเรียบทาสี  
 ▲ ผนังระแนงเหล็ก

รูปตัด (A)-(A)  
 SCALE 1:150

โครงการ	อาคารหอประชุม + สำนักงาน ค.ส.ล. ชั้นเดียว	สถาปนิก	นายสมชาย ศรีภูมิ	วิศวกร	นายสุทธิศักดิ์ ปานประดิษฐ์	แบบแสดง	รูปตัด A - A	เลขที่ แบบ	A-04
เจ้าของโครงการ	วิทยาลัยการอาชีพชุมพร	สถานที่ตั้งโครงการ	วิทยาลัยการอาชีพชุมพร	เขียนแบบ		วันที่	22-10-2567	มาตราส่วน	1:150

งานที่ 9 : ทบทวนปรับเปลี่ยนประตู D2 ,D2A

*[Handwritten signature]*

*[Handwritten signature]*

*[Handwritten signature]*

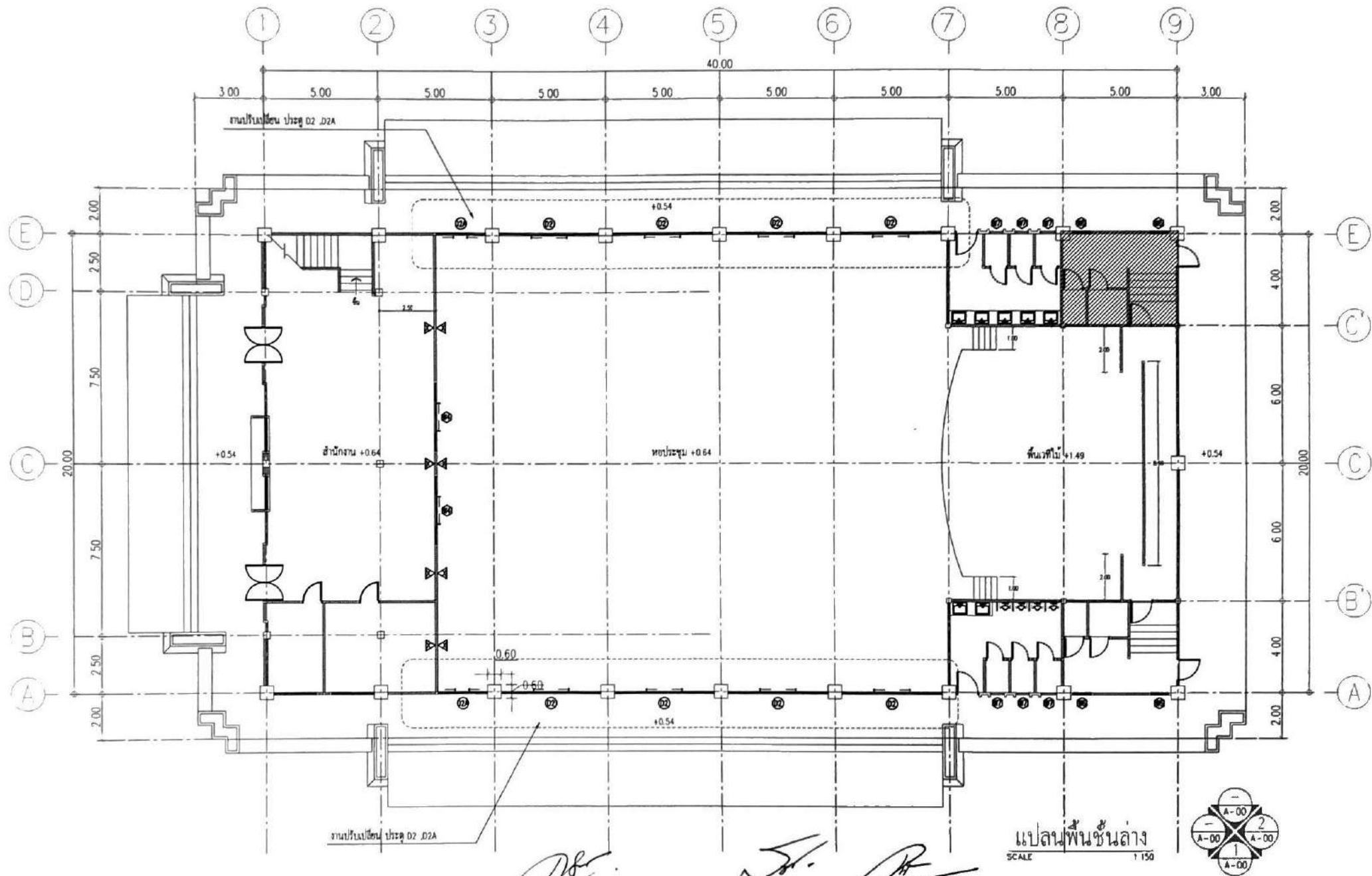

โครงการ	อาคารหอประชุม + สำนักงาน ค.ส.ล. ชั้นเดียว	สถาปนิก	นายสมชาย ศรีภูมิ	วิศวกร	นายสุทธิศักดิ์ ปานประคอง	แบบแสดง	แปลนพื้นที่ชั้นกลาง	เลขที่ แบบ	A-01
เจ้าโครงการ	วิทยาลัยการอาชีพชุมพร	สถานที่ตั้งโครงการ	วิทยาลัยการอาชีพชุมพร	เขียนแบบ		วันที่	22-10-2567	มาตราส่วน	1:150



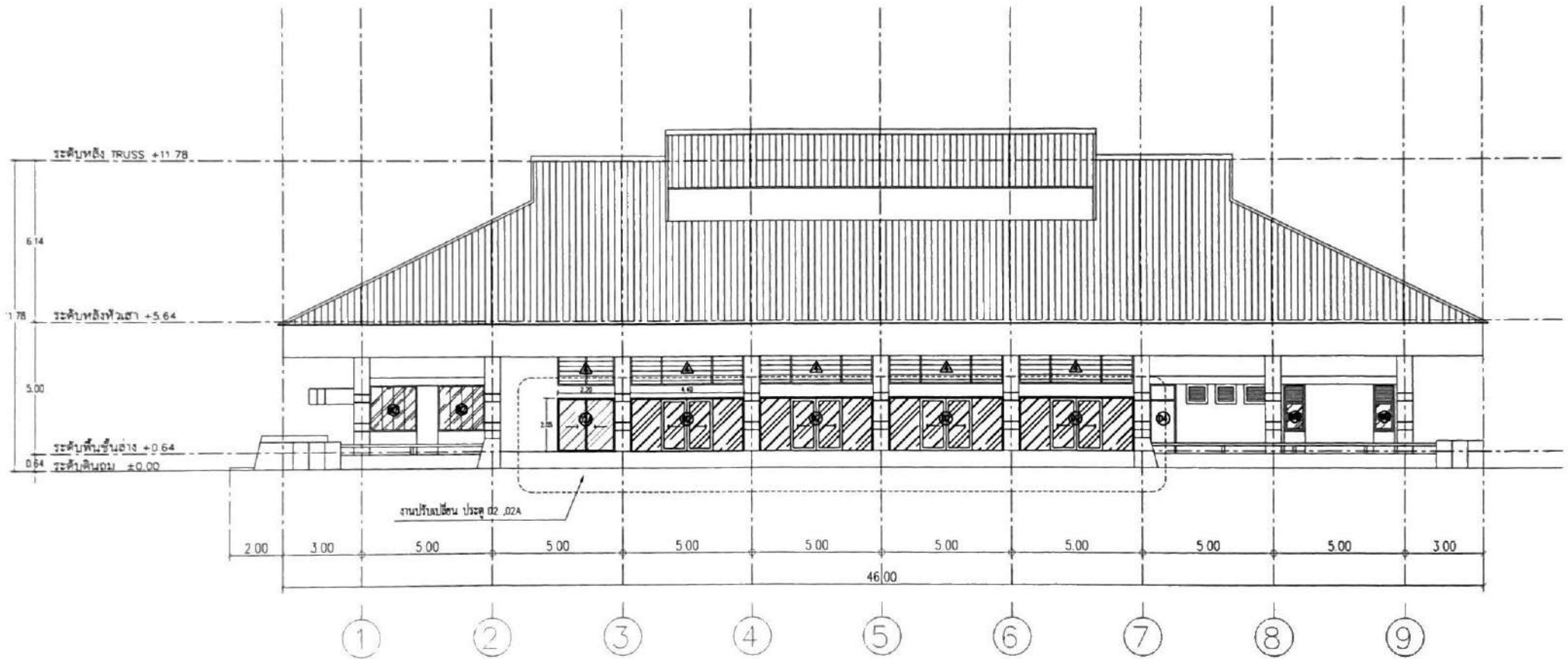

รูปด้าน 1  
SCALE 1:150

*(Handwritten signatures)*

โครงการ	อาคารหอประชุม + สำนักงาน คสช. ชั้นเดียว	สถาปนิก	นายสมชาย ศรีภูมิ	วิศวกร	นายสุทธิศักดิ์ ปานประดิษฐ์	แบบแสดง	รูปด้าน 1	เลขที่ แบบ	A-02
เจ้าของโครงการ	วิทยาลัยการอาชีพชุมพร	สถานที่ตั้งโครงการ	วิทยาลัยการอาชีพชุมพร	เขียนแบบ	นายสมชาย ศรีภูมิ	วันที่	22-10-2567	มาตราส่วน	1:150

(D2)		(D2A)	
ประตูบานเลื่อนคู่		ประตูบานเลื่อนสลับ	
วงกบ	อลูมิเนียม	วงกบ	อลูมิเนียม
บานกรอบ	อลูมิเนียม	บานกรอบ	อลูมิเนียม
ลูกพับ	กระจกใสเขียวตัดแสง หนา 6 มม.	ลูกพับ	กระจกใสเขียวตัดแสง หนา 6 มม.
อุปกรณ์	ตามสัญญาของบริษัท	อุปกรณ์	ตามสัญญาของบริษัท

โครงการ	อาคารหอประชุม + สำนักงาน ค.ส.ล. ชั้นเดียว	สถาปนิก	นายสมชาย ศรีภูมื่น	วิศวกร	นายสุทธิศักดิ์ ป่านประดิษฐ์	แบบแสดง	แบบขอขงประตู	เลขที่ แบบ	A-03
เจ้าของโครงการ	วิทยาลัยการอาชีพชุมพร	สถานที่ตั้งโครงการ	วิทยาลัยการอาชีพชุมพร	เขียนแบบ	นายสมชาย ศรีภูมื่น	วันที่	22-10-2567	มาตราส่วน	1:50

งานที่ 10 : ทฤษฎีบทพีทาโกรัสตามทางเขา

*[Handwritten signature]*

*[Handwritten signature]*

*[Handwritten signature]*

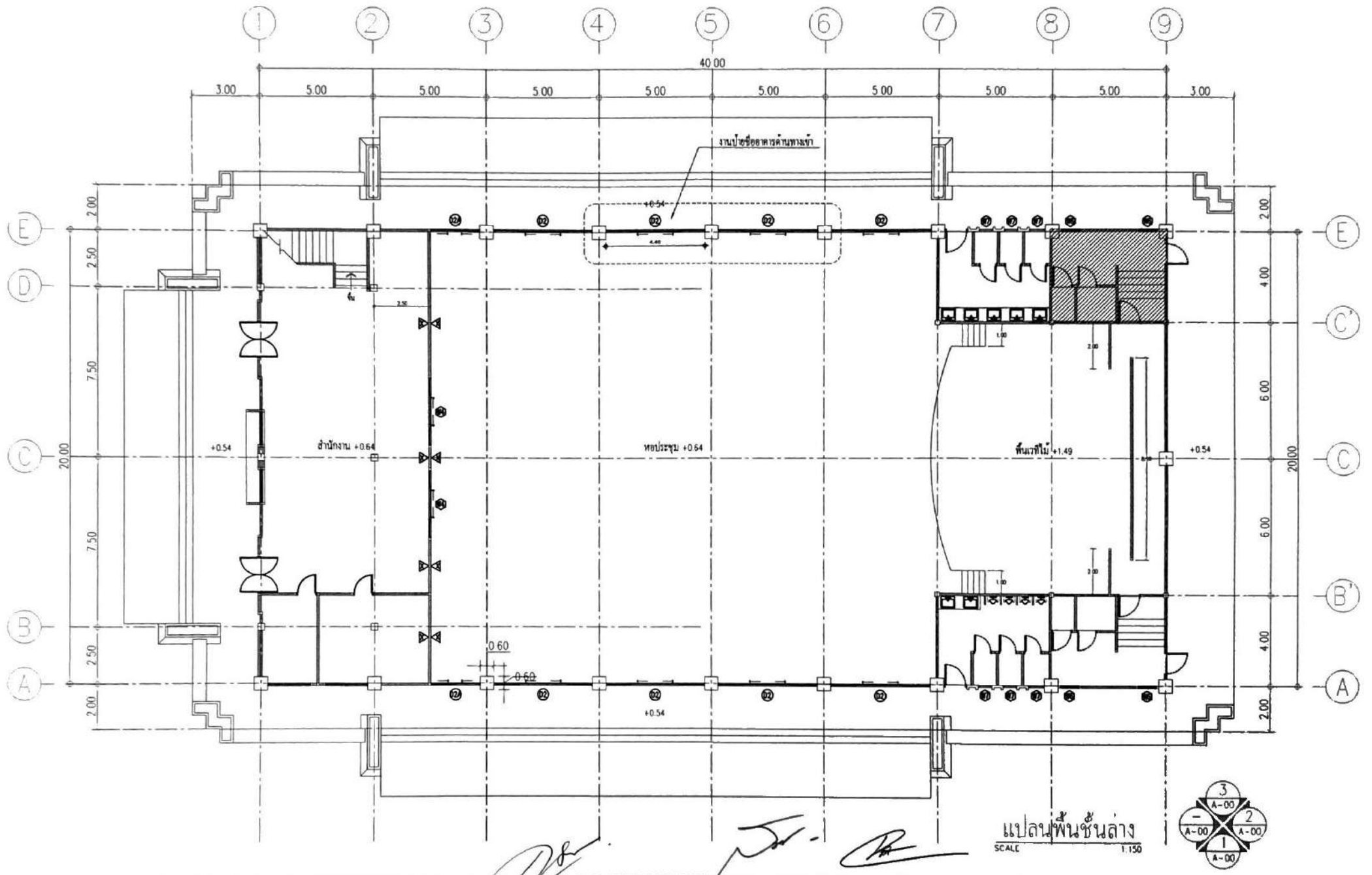

แปลนพื้นชั้นล่าง  
SCALE 1:150

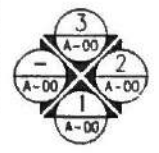

โครงการ	อาคารหอประชุม + สำนักงาน ค.ส.ล. ชั้นเดียว	สถาปนิก	นายสมชาย ศรีภูมรินทร์	วิศวกร	นายสุทธิศักดิ์ ปานประคอง	แบบแสดง	แปลนพื้นชั้นล่าง	เลขที่ แบบ	A-01
เจ้าของโครงการ	วิทยาลัยการอาชีพชุมพร	สถานที่ตั้งโครงการ	วิทยาลัยการอาชีพชุมพร	เขียนแบบ				แผนที่	
						วันที่ : 22-10-2567	มาตราส่วน : 1:150		

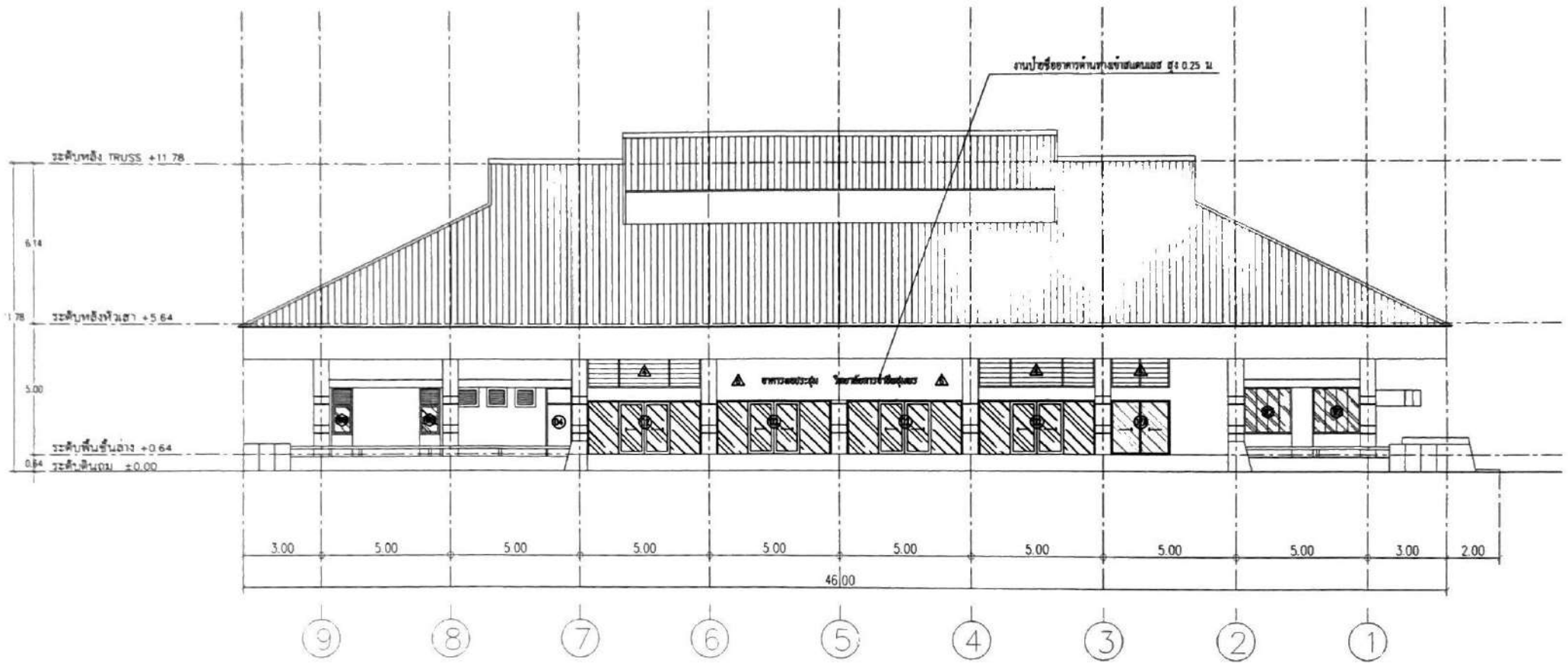

▲ ผนังกรุอลูมิเนียมคอมโพสิต โครงคร่าวเหล็ก @ 0.40 ม. #

รูปด้าน 3  
SCALE 1:150

*[Handwritten signatures]*

โครงการ	สถาปนิก	วิศวกร	แบบแสดง	เลขที่ แบบ
อาคารหอประชุม + สำนักงาน ค.ส.ล. ชั้นเดียว	นายสมชาย ศรีภูมิ	นายสุทธิศักดิ์ ปานประดิษฐ์	รูปด้าน 3	A-02
เจ้าของโครงการ	สถานที่ตั้งโครงการ	เขียนแบบ		แผนที่
วิทยาลัยการอาชีพชุมพร	วิทยาลัยการอาชีพชุมพร		วันที่ : 22-10-2567	มาตราส่วน : 1:150

# งานที่ 11 : ทัศนงานไฟฟ้าเวที

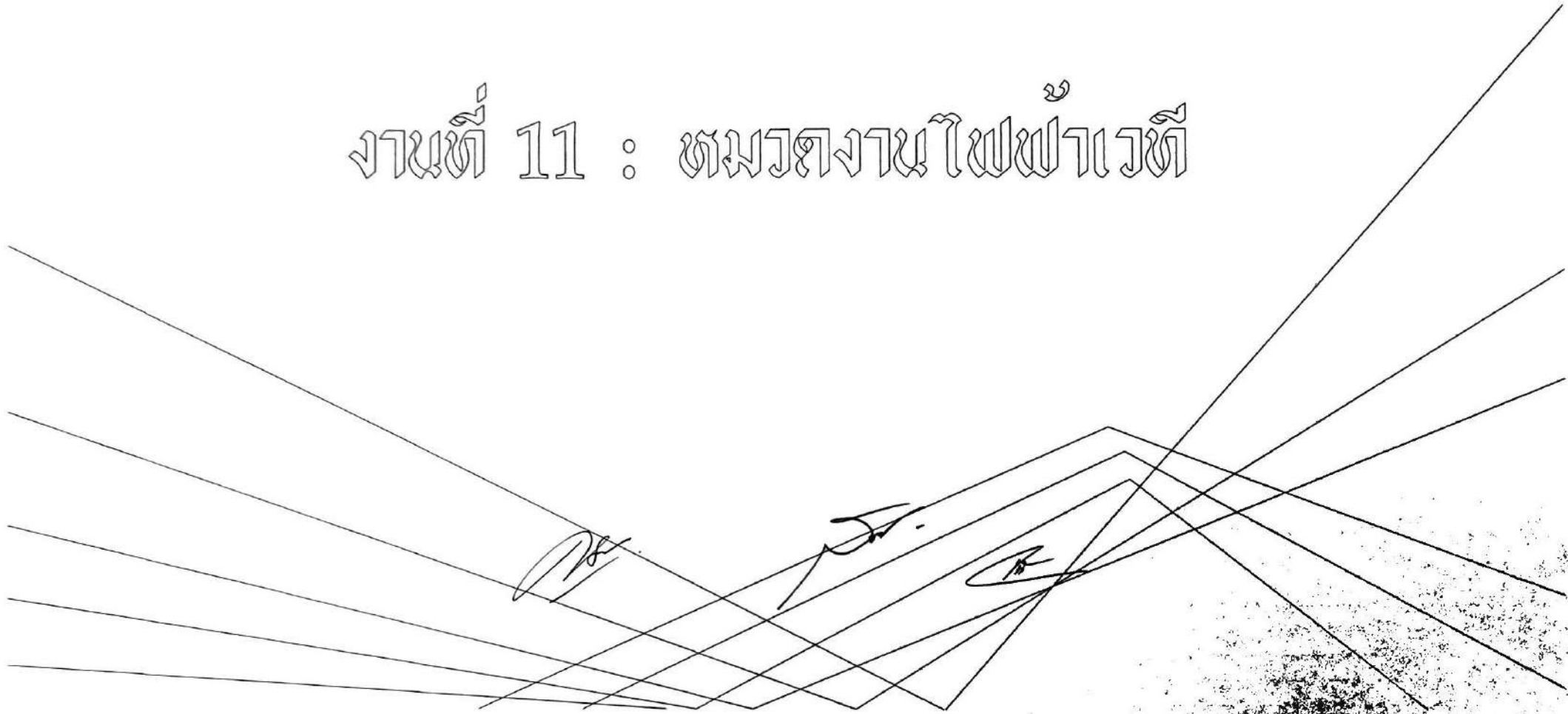

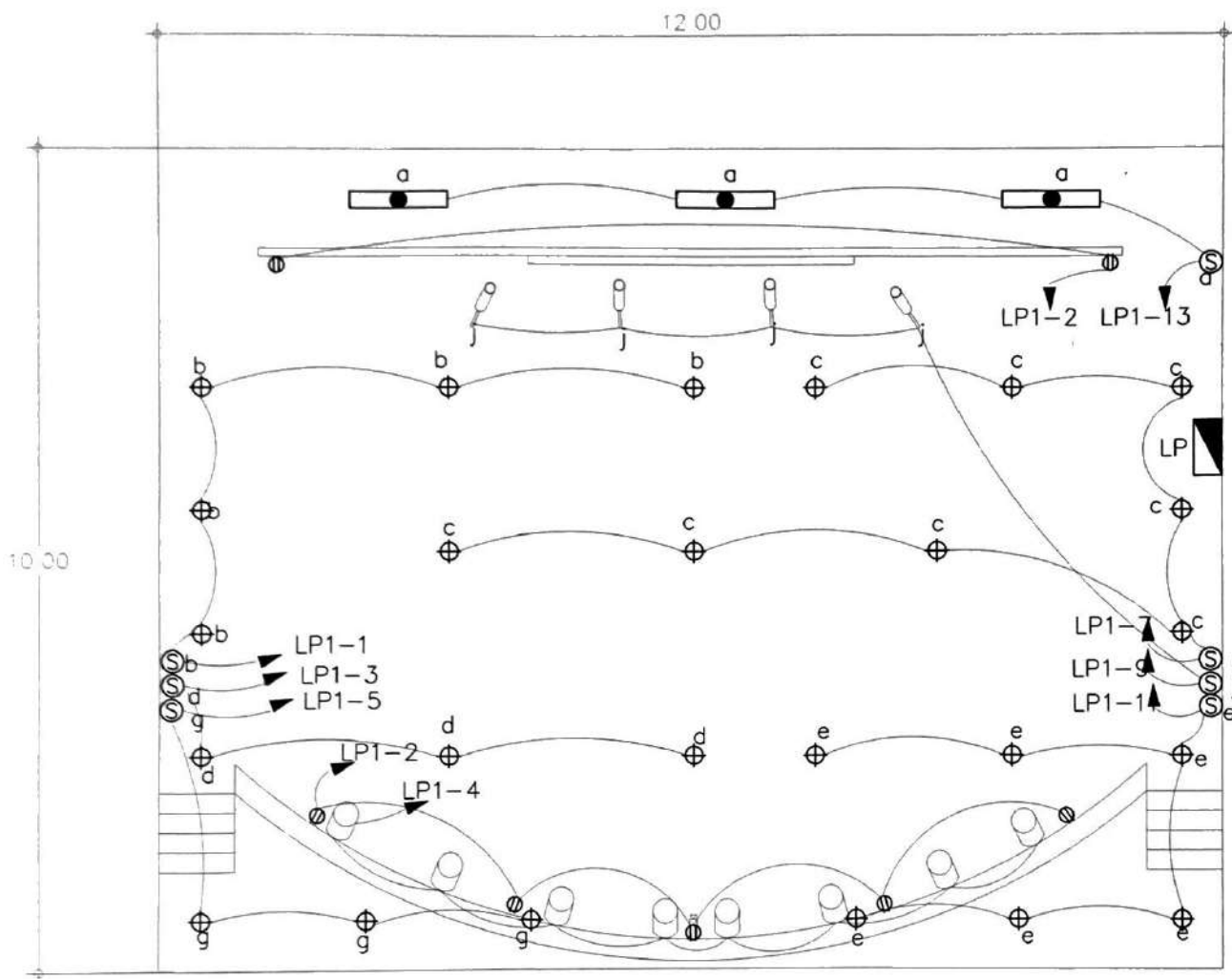

- ⊕ หลอดดาวไลท์แบบฝังฝ้าติดเพดาน 20 w
- ⊖ เต้ารับมีกราวด์
- ⊙ สวิตทางเดียว
- ▣ ตู้ LOAD CENTER PANEL
- ⌒ ไฟ track
- ▬ หลอดไฟลูออเรสเซนต์ 1x36 w
- ไฟพาร์

แปลนไฟฟ้าเวที  
SCALE 1:40

*(Handwritten signatures)*

โครงการ	อาคารหอประชุม + สำนักงาน ค.ส.ล. ชั้นเดียว	สถาปนิก	นายสมชาย ศรีภูมื่น	วิศวกร	นายสุทธิศักดิ์ ปานประดิษฐ์	แบบแสดง	แปลนไฟฟ้าเวที	เลขที่ แบบ	A-01
เจ้าของโครงการ	วิทยาลัยการอาชีพชุมพร	สถานที่ตั้งโครงการ	วิทยาลัยการอาชีพชุมพร	เขียนแบบ		วันที่	22-10-2567	มาตราส่วน	1:40